

**KADİR HAS ÜNİVERSİTESİ**  
**ARAŞTIRMACI KATALOĞU**

**2022**



## KADİR HAS ÜNİVERSİTESİ



Kuruluş çalışmalarına merhum Kadir Has'ın öncülüğünde, Kadir Has Vakfı (HASVAK) tarafından 1992'de başlanan Üniversitemizin resmi kuruluşu 28.05.1997 tarih ve 4263 sayılı yasayla gerçekleştirildi. Selimpaşa Kampüsü'nün inşasına 1998'de, Merkez Kampüsün önemli bir kısmını oluşturan Haliç kıyısındaki tarihi Tekel Cibali Sigara Fabrikasının restorasyonuna 1999'da başlandı. 2000-2001 döneminde Bahçelievler Kampüsü'nü kullanıma alan Üniversite, 2001-2002 öğretim yılından itibaren faaliyetlerini Cibali, Selimpaşa ve Bahçelievler kampüslerinin tümüne yaydı. 2007 yılı sonunda Cibali Kampüsünü büyütecek modern D Blok yapıldı. Spor Salonu ve ilişkili tesisler 2008 yılında Fatih Belediyesi iş birliğinde gerçekleştirildi. Cibali Kampüsü'nün adını 28 Mart 2007 tarihinde Kadir Has Kampüsü olarak değiştirildi. Üniversitenin kurucu rektörü Prof. Dr. Ergür Tütüncüoğlu görevini 2002'de Prof. Dr. Yücel Yılmaz'a; o da Şubat 2010'da üçüncü rektörümüz Prof. Dr. Mustafa Aydın'a devretti. 2018 yılı Mart ayında ise dördüncü rektörümüz Prof. Dr. Sondan Durukanoğlu Feyiz, görevi Prof. Dr. Mustafa Aydın'dan devraldı.

## CİBALI

1884 yılında kurulan Cibali Tütün Fabrikası, bölgeyi sosyal ve ekonomik anlamda değiştiren önemli bir kurumdu. Fabrikada, uzun yıllar boyunca tütün işlendi, satıldı ve depolandı. Bugün ise bu binada bir eğitim kurumu yer alıyor. 1999-2000 yılları arasında Kadir Has Vakfı tarafından restorasyonu tamamlanan bina Kadir Has Üniversitesi olarak yeniden doğdu. Büyük kısmı boşaltılan ve tamamen terk edilen fabrika, 1997'de Maliye Bakanlığı tarafından Kadir Has Vakfı'na satıldı.

Dr. Mehmet Alper, binaların bir üniversite kampüsüne dönüştürülmesi için gereken restorasyon çalışmalarından sorumlu mimar olarak atandı. Üniversitenin planlamalarını yapan ekiple birlikte çalışan restorasyoncular, alanı bir üniversitenin ihtiyaçlarına yanıt verecek şekilde değerlendirmeye çalışırken; binaların orijinal karakterini ve mimari birliğini korumaya da özen gösterdiler.

Sonuçta, Cibali Merkez Kampüsü zarif bir cepheye, güneşli bir avluya, havadar koridorlara, eğitim ve araştırma için gerekli olanaklara sahip görkemli bir bina olarak ortaya çıktı. Dört yıl süren restorasyon çalışmalarının ardından, İstanbul'un kalbinde, kültür, eğitim ve bilimsel araştırmanın bulunduğu bir merkez olarak 13 Şubat 2002'de Cibali kampüsümüzün resmi açılışı yapıldı.



# KADİR HAS ÜNİVERSİTESİ

## FAKÜLTE VE BÖLÜMLER

### Sanat ve Tasarım Fakültesi

- [Endüstriyel Tasarım](#)
- [İç Mimarlık ve Çevre Tasarımı](#)
- [Mimarlık](#)
- [Tiyatro](#)

### Mühendislik ve Doğa Bilimleri Fakültesi

- [Bilgisayar Mühendisliği](#)
- [Elektrik-Elektronik Mühendisliği](#)
- [Endüstri Mühendisliği](#)
- [Enerji Sistemleri Mühendisliği](#)
- [İnşaat Mühendisliği](#)
- [Mekatronik Mühendisliği](#)
- [Moleküler Biyoloji ve Genetik](#)

### İktisadi, İdari ve Sosyal Bilimler Fakültesi

- [İşletme](#)
- [Uluslararası Ticaret ve Finansman](#)
- [Yönetim Bilişim Sistemleri](#)
- [Ekonomi](#)
- [Uluslararası İlişkiler](#)
- [Psikoloji](#)
- [Siyaset Bilimi ve Kamu Yönetimi](#)

### İletişim Fakültesi

- [Görsel İletişim Tasarımı](#)
- [Halkla İlişkiler ve Tanıtım](#)
- [Radyo Televizyon ve Sinema](#)
- [Reklamcılık](#)
- [Yeni Medya](#)

## Hukuk Fakültesi

- [Anayasa Hukuku](#)
- [Ceza ve Ceza Muhakemesi Hukuku](#)
- [Genel Kamu Hukuku](#)
- [Hukuk Felsefesi ve Sosyolojisi](#)
- [Hukuk Tarihi](#)
- [İdare Hukuku](#)
- [İş ve Sosyal Güvenlik Hukuku](#)
- [Mali Hukuk](#)
- [Medeni Hukuk](#)
- [Medeni Usul ve İcra İflas Hukuku](#)
- [Milletlerarası Hukuk](#)
- [Milletlerarası Özel Hukuk](#)
- [Roma Hukuku](#)
- [Ticaret Hukuku](#)

## KADİR HAS ÜNİVERSİTESİ

### ARAŞTIRMA MERKEZLERİ

- [Enerji ve Sürdürülebilir Kalkınma Uygulama ve Araştırma Merkezi](#)
- [İstanbul Çalışmaları Uygulama ve Araştırma Merkezi](#)
- [Spor Çalışmaları Merkezi](#)
- [Toplumsal Cinsiyet ve Kadın Çalışmaları Araştırma Merkezi](#)
- [Uluslararası İlişkiler ve Avrupa Çalışmaları Uygulama ve Araştırma Merkezi](#)
- [Siber Güvenlik ve Kritik Altyapı Koruma Uygulama ve Araştırma Merkezi](#)

\*01.02.2022 tarihi itibarıyla güncellenmiştir.

## SANAT VE TASARIM FAKÜLTESİ

Sanat algıyı alışkanlıktan kurtarmak ve farklı bakabilmektir. Tasarım süreci var olanı yeniden yorumlamak ve kendini yenilemektir. Sanat ve tasarımın dili evrenseldir, süreci dinamiktir. Aktarım dili çağdaş olmalıdır ve zamana en gerçekçi tanıktır. Kültür bütünlüğüne ve aynı zamanda değişim bilincine sahip olan üretken bir toplum yaratmak için sanat ve tasarım eğitiminin değeri büyüktür.

Üniversitemizin proje tabanlı yeni eğitim modeliyle, öğrencilerimize ilk yıl alacakları çekirdek program kapsamındaki derslerle, farklı alanlarda genel kültür ve bilinç kazandırılmaktadır. Disiplinler arası çalışma olanağını üniversiteli olmanın ilk yıllarından başlayarak kazanan öğrencilerimiz, proje üretim sürecinde sektörel iş birliklerimizden faydalanmakta, bilimsel araştırma projelerinde yer alma deneyimi kazanabilmektedir. Yurtdışı eğitim ve öğretim fırsatlarına özendirilmektedir.

Sanat ve Tasarım Fakültesi bünyesindeki Tiyatro, Endüstriyel Tasarım, İçmimarlık ve Çevre Tasarımı ile Mimarlık Bölümlerinde bu değerler doğrultusunda mesleki yetkinlik kazandırılırken, eğitim merkezinde tuttuğumuz, geleceğin profesyonelleri sanat ve tasarımla bütünleşik araştırma, uygulama, eleştirel düşünebilme ve düşündüğünü uygulayabilme becerisine sahip olabilmektedir.

Fakültemizde çağın dinamiklerini bilen, ulusal ve uluslararası düzeyde tanınırlığı olan, kendini yenileyen, üreten, araştırma yapabilen nitelikli bir akademik kadro ile eğitim öğretim faaliyetleri yürütülmektedir.

Proje tabanlı eğitim modelimizle planlanan sanat ve tasarım eğitimini almak, kentin tarihi ve kültürel zenginlikleriyle bütünleşmiş bir noktadan evrensel değerlerle yurtdışına açılmak, üniversite yıllarınızda meslek profesyonelleriyle tanışmak, bizlerle birlikte araştırmak, üretmek ve yarının sanat, tasarım ve proje yaratım süreçlerinde yer almak istiyorsanız sizleri de aramızda görmek istiyoruz.



## ENDÜSTRİYEL TASARIM

Kadir Has Üniversitesi, Endüstriyel Tasarım Lisans Programı Türkiye için önemli bir rekabet unsuru olarak endüstriyi dönüştürecek tasarım hizmeti veren vizyoner tasarımcılar yetiştirirken, diğer taraftan küresel bağlamda yaşanan tüm değişikliklere duyarlı, ihtiyaçları sorunsallaştırabilen, problemleri tanımlayarak çözüm önerilerini eleştirel, deneysel, katılımcı, yaratıcı ve özgün yöntemlerle uygulama alanlarına aktarabilen tasarımcılar yetiştirmeyi hedeflemektedir.

Bölümün mezunları konut içi tüketim ve kullanım nesnelere, tüketici elektroniği, beyaz eşya, mobilya, medikal ürünler, aydınlatma, otomotiv ve ulaşım sistemleri, yat ve tekne, kent ve kamusal alan ürünleri, mücevher ve moda aksesuarları, sergileme ve ambalaj gibi birçok sektörde tasarımcı olarak çalışabilirler. Firmaların AR-GE bölümlerinde görev alabilirler. Ayrıca akademik kariyer yapma, serbest tasarımcı olarak firmalara danışmanlık hizmeti sunma, kendi tasarım firmalarında ürün ve servis sistemleri geliştirme yönünde tercih yapan mezunlarımız da bulunmaktadır.



Bölümümüzde verilen eğitim sürecinde dış paydaşlarla iş birliği yapmayı bir misyon olarak benimsiyoruz. Bu misyon çerçevesinde düzenli olarak kurguladığımız sanayi ve tasarımcı iş birlikleri sayesinde öğrencilerin profesyonel deneyim yaşamalarına olanak tanımış oluyoruz. Geçmiş dönemlerde Sinbo Küçük Ev Aletleri, Vestel, Hexagon Design Studio, Viko Panasonic gibi Türkiye'nin öncü sanayi kuruluşları ve tasarım ofisleriyle ortak çalışmalar yürüttük. Bu iş birlikleri sayesinde hem uygulamalı stüdyo derslerini hem de teorik dersleri üretim gezileri, uzman sohbetleri, atölye çalışmaları, saha gezileri gibi çeşitli etkinliklerle gerçek bir deneyim ortamına dönüştürmüş oluyoruz. Tasarım stüdyoları hem çizim hem bilgisayar destekli modelleme hem de üç boyutlu model, maket üzerinde proje geliştirmeye uygun üretim ortamlarıdır. Stüdyolara destek olarak model atölyesi de uygulamalı eğitimimizin önemli bir parçasıdır. Tasarım stüdyolarında eğitim, öğretim üyesi başına 12-15 öğrenciyle yürütülmektedir.

Bölüm eğitim dili İngilizce'dir.



## Prof. Dr. İlhan ERHAN

[ilhan.erhan@khas.edu.tr](mailto:ilhan.erhan@khas.edu.tr)

### Öğrenim Bilgisi

**DOKTORA (1978) MİMAR SİNAN GÜZEL SANATLAR ÜNİVERSİTESİ ENDÜSTRİ ÜRÜNLERİ TASARIMI**

**YÜKSEK LİSANS (1972) KASSEL ÜNİVERSİTESİ ENDÜSTRİ ÜRÜNLERİ TASARIMI**

**LİSANS (1966) DEVLET TATBİKİ GÜZEL SANATLAR YÜKSEK OKULU İÇ MİMARLIK**

### Araştırma Alanları

Tasarım Kuram ve Yöntemleri, Ürün Tasarımı, Ürün Planlama, Ürün Anlam Bilimi ve Arayüz Tasarımı

## Doç. Dr. Ayşe Nur EREK

[ayse.erek@khas.edu.tr](mailto:ayse.erek@khas.edu.tr)



### Öğrenim Bilgisi

**POST- DOKTORA (2014) HUMBOLDT ÜNİVERSİTESİ GSZ METROPOL ÇALIŞMALARI MERKEZİ**

**DOKTORA (2008) İSTANBUL TEKNİK ÜNİVERSİTESİ SANAT TARİHİ**

**YÜKSEK LİSANS (2000) İSTANBUL TEKNİK ÜNİVERSİTESİ SANAT TARİHİ**

**LİSANS (1997) İSTANBUL TEKNİK ÜNİVERSİTESİ FİZİK MÜHENDİSLİĞİ**

### Araştırma Alanları

Sanat ve Tasarım Tarih ve Kuramları, Güncel Sanat ve Tasarım Pratikleri, Kentsel Mekânda Sanat ve Tasarım, Modernite Tarihi, Kültürel Miras





## Doç. İnci EVİNER

[inci.eviner@khas.edu.tr](mailto:inci.eviner@khas.edu.tr)

### Öğrenim Bilgisi

**SANATTA YETERLİLİK (1990) MİMAR SİNAN GÜZEL SANATLAR ÜNİVERSİTESİ SOSYAL BİLİMLER ENSTİTÜSÜ RESİM**

**YÜKSEK LİSANS (1979) İSTANBUL DEVLET GÜZEL SANATLAR AKADEMİSİ İSTANBUL DEVLET GÜZEL SANATLAR AKADEMİSİ RESİM**

**LİSANS (1979) İSTANBUL DEVLET GÜZEL SANATLAR AKADEMİSİ İSTANBUL DEVLET GÜZEL SANATLAR AKADEMİSİ RESİM**

### Araştırma Alanları

Eleştiri Teorileri, Görüntü Teknolojileri, Sanat Eğitim Politikaları, Edebiyat, Çağdaş Sanat Pratikleri

## Dr. Öğr. Üyesi Ayşe Elif COŞKUN

[aysecoskun@khas.edu.tr](mailto:aysecoskun@khas.edu.tr)



### Öğrenim Bilgisi

**DOKTORA (2009) MİMAR SİNAN GÜZEL SANATLAR ÜNİVERSİTESİ ENDÜSTRİ ÜRÜNLERİ TASARIMI**

**YÜKSEK LİSANS (2004) MARMARA ÜNİVERSİTESİ GÜZEL SANATLAR ENSTİTÜSÜ ENDÜSTRİ ÜRÜNLERİ TASARIMI**

**YÜKSEK LİSANS (1999) DOMUS AKADEMİSİ TASARIM**

**LİSANS (1997) MARMARA ÜNİVERSİTESİ GÜZEL SANATLAR FAKÜLTESİ ENDÜSTRİYEL TASARIM**

### Araştırma Alanları

Rekabet ve Tasarım, Stratejik Tasarım, Zanaat Kökenli Endüstriler, Zanaat ve Tasarım, Mücevher Tasarımı



## Dr. Öğr. Üyesi Ayhan ENŞİCİ

[ayhan.ensici@khas.edu.tr](mailto:ayhan.ensici@khas.edu.tr)

### Öğrenim Bilgisi

**DOKTORA (2004) İSTANBUL TEKNİK ÜNİVERSİTESİ MİMARLIK FAKÜLTESİ ENDÜSTRİ ÜRÜNLERİ TASARIMI**

**YÜKSEK LİSANS (2001) İSTANBUL TEKNİK ÜNİVERSİTESİ MİMARLIK FAKÜLTESİ ENDÜSTRİ ÜRÜNLERİ TASARIMI**

**LİSANS (1994) İSTANBUL TEKNİK ÜNİVERSİTESİ MİMARLIK FAKÜLTESİ ENDÜSTRİ ÜRÜNLERİ TASARIMI**

### Araştırma Alanları

Tasarım Metodolojisi, Tasarım Ekipleri, Tasarım Bilişsel İnovasyon Yönetimi, İnovasyon Danışmanlığı

## İÇ MİMARLIK VE ÇEVRE TASARIMI

Çağdaş ve disiplinlerarası bir eğitim modeli yaklaşımıyla geliştirilmiş olan ders programı İç Mimarlık Proje Stüdyosu çevresinde kurgulanmıştır. Teknik dersler uygulamalar yoluyla anlatılmakta ve bilgisayar destekli tasarım ve sunum tekniklerinin ön planda tutulduğu küçük gruplarla yapılmaktadır. Bölüm iç mimarlık eğitiminde sadece iç mekân odaklı değil, tekil üründen mimari ve kent ölçeğine kadar algılama ve sorgulama becerisine sahip, tarihi doku içinde çalışma duyarlılığı gösterebilen ve bu duyarlılığı yaratıcılığa dönüştürebilen tasarımcılar yetiştirmektedir.



Mezunlar yurt içi ve yurt dışındaki seçkin lisansüstü programlarına kabul edilmekte ve başarı ile tamamlamakta olup yerli ve yabancı mimarlık, iç mimarlık ve tasarım ofislerinde tasarım ve uygulama alanlarında, mobilya üretim firmaları ve inşaat şirketlerinde veya serbest olarak çalışmaktadırlar.

Bölümün eğitim dili İngilizce'dir.



**Prof. Dr. Banu MANAV**

[banu.manav@khas.edu.tr](mailto:banu.manav@khas.edu.tr)

### **Öğrenim Bilgisi**

**DOKTORA (2005) İSTANBUL TEKNİK ÜNİVERSİTESİ YAPI BİLGİSİ**

**YÜKSEK LİSANS (1997) BİLKENT ÜNİVERSİTESİ İÇ MİMARLIK VE ÇEVRE TASARIMI**

**LİSANS (1995) BİLKENT ÜNİVERSİTESİ İÇ MİMARLIK VE ÇEVRE TASARIMI**

### **Araştırma Alanları**

Yapma Aydınlatma Sistem Tasarımları, Mekan Algısı, Işık ve Sağlık, Renk Kuramı ve Uygulamaları

**Doç. Dr. Konca ŞAHER**

[konca.saher@khas.edu.tr](mailto:konca.saher@khas.edu.tr)



### **Öğrenim Bilgisi**

**DOKTORA (2013) DELFT TEKNİK ÜNİVERSİTESİ BİNA TEKNOLOJİSİ**

**YÜKSEK LİSANS (2001) ORTA DOĞU TEKNİK ÜNİVERSİTESİ YAPI BİLİMLERİ**

**LİSANS (1998) ORTA DOĞU TEKNİK ÜNİVERSİTESİ MİMARLIK**

### **Araştırma Alanları**

Hacim ve Bina Akustiği, Akustik Ölçüm ve Simulasyonlar, Sürdürülebilir Bina Tasarımı ve Binalarda Enerji Performans Değerlendirmesi



## Misafir Öğr. Üyesi Dr. Zehra Betül ATASOY

[zehra.atasoy@khas.edu.tr](mailto:zehra.atasoy@khas.edu.tr)

### Öğrenim Bilgisi

**DOKTORA (2020) NEW JERSEY INSTITUTE OF TECHNOLOGY VE RUTGERS ÜNİVERSİTESİ KENTSEL SİSTEMLER**

**YÜKSEK LİSANS (2012) İSTANBUL TEKNİK ÜNİVERSİTESİ MİMARLIK TARİHİ**

**LİSANS (2010) İSTANBUL TEKNİK ÜNİVERSİTESİ MİMARLIK**

### Araştırma Alanları

Mimarlık Tarihi, Kent Tarihi, Gündelik Hayatın Tarihi, Toplumsal Cinsiyet

## Misafir Öğr. Üyesi Dr. Burcu Çiğdem Yılmaz

[burcucigdem.yilmaz@khas.edu.tr](mailto:burcucigdem.yilmaz@khas.edu.tr)



### Öğrenim Bilgisi

**DOKTORA (2014) İSTANBUL TEKNİK ÜNİVERSİTESİ YAPI BİLİMLERİ**

**YÜKSEK LİSANS (2010) İSTANBUL TEKNİK ÜNİVERSİTESİ ÇEVRE KONTROLÜ VE YAPI TEKNOLOJİSİ**

**LİSANS (2008) YILDIZ TEKNİK ÜNİVERSİTESİ MİMARLIK**

### Araştırma Alanları

Sürdürülebilir Tasarım, Bina Enerji Performansı ve Simulasyonları, İç Mekân Çevre Kalitesi ve Karar Verme Yöntemleri

## MİMARLIK

Lisans düzeyindeki meslek eğitiminin ötesinde, bilimsel araştırmaya özel bir önem atfediyor, öğretim kadrosunun yapacağı araştırma ve yayınları desteklemeyi, en iyi lisansüstü öğrencileri çekebilmeyi ve saygın bilimsel ve akademik camialara dahil olup sözü edilen katkılar yapmayı hedeflerimiz arasında üst sıralara koyuyoruz. Yakın zamanda kurduğumuz Mimarlık ve Kent Çalışmaları Yüksek Lisans Programımız da bu vizyonumuzun önemli bir parçası.

Mimarlık disiplininin her zaman kültürler arası alışverişlerden ve ulusal sınırları aşan ilişki ağlarından süzölmüş bir bilgi birikimi olduğu bilinciyle bugün de küresel bağları ve uluslararası deneyimleri, pedagojimizin merkezine koyuyoruz. Türkiye dışındaki bu geniş dünyaya açılmak üzere, uluslararası bağlantılar, değişim programları, misafir seminerler dizisi, kesif gezileri ve yaz workshopları gibi programlar önceliklerimiz arasında yer alıyor. Hem bunlarla ilişkili olarak hem de dünyanın her yerinde iş yapabilecek mimarlar ve araştırmacılar yetiştirmek hedefimiz doğrultusunda, eğitimi tavizsiz bir şekilde İngilizce olarak sürdürüyoruz.





## Prof. Dr. Arzu ERDEM

[arzu.erdem@khas.edu.tr](mailto:arzu.erdem@khas.edu.tr)

### Öğrenim Bilgisi

**DOKTORA (1995) İSTANBUL TEKNİK ÜNİVERSİTESİ MİMARLIK**

**YÜKSEK LİSANS (1985) İSTANBUL TEKNİK ÜNİVERSİTESİ BİNA BİLGİSİ**

**LİSANS (1983) İSTANBUL TEKNİK ÜNİVERSİTESİ MİMARLIK**

### Araştırma Alanları

Mimari Tasarım Kuramları, Tasarım Eğitimi, Bilişim Teknolojileri ve Tasarım Pratikleri

## Prof. Dr. Emine Füsun ALİOĞLU

[fusun.alioglu@khas.edu.tr](mailto:fusun.alioglu@khas.edu.tr)



### Öğrenim Bilgisi

**DOKTORA (1989) İSTANBUL TEKNİK ÜNİVERSİTESİ MİMARLIK TARİHİ**

**YÜKSEK LİSANS (1981) YILDIZ TEKNİK ÜNİVERSİTESİ MİMARLIK, RÖLÖVE VE RESTORASYON**

**LİSANS (1978) YILDIZ TEKNİK ÜNİVERSİTESİ MİMARLIK**

### Araştırma Alanları

Mardin Tarihsel Kent Dokusu ve Evleri, İstanbul Tarihsel Kent Dokusu, İznik Tarihsel Kent Dokusu ve Anıtları, Mimarlık Eğitimi, Konservasyon / Restorasyon Kuramı



**Prof. Dr. Yonca ERKAN**

[yonca.erkana@khas.edu.tr](mailto:yonca.erkana@khas.edu.tr)

### Öğrenim Bilgisi

**DOKTORA (2007) İSTANBUL TEKNİK ÜNİVERSİTESİ RESTORASYON**

**YÜKSEK LİSANS (1998) MASSACHUSETTS TEKNOLOJİ ENSTİTÜSÜ MİMARLIK TARİHİ**

**YÜKSEK LİSANS (1996) YILDIZ TEKNİK ÜNİVERSİTESİ RESTORASYON**

**LİSANS (1993) YILDIZ TEKNİK ÜNİVERSİTESİ MİMARLIK**

### Araştırma Alanları

Dünya Miras Alanlarının Yönetimi ve Korunması, Demiryolu Mirası, Kültür Varlıklarının Korunması

**Doç. Dr. Birge YILDIRIM OKTA**

[birge.okta@khas.edu.tr](mailto:birge.okta@khas.edu.tr)



### Öğrenim Bilgisi

**DOKTORA (2014) İSTANBUL TEKNİK ÜNİVERSİTESİ PEYZAJ MİMARLIĞI**

**YÜKSEK LİSANS (2009) İSTANBUL TEKNİK ÜNİVERSİTESİ MİMARLIK TARİHİ**

**LİSANS (2005) İSTANBUL TEKNİK ÜNİVERSİTESİ MİMARLIK**

### Araştırma Alanları

Kent Tarihi, Kent Kuramı, Kamusal Alan, Mimari Tasarım, Peyzaj Tasarımı





**Doç. Dr. Ezgi TUNCER**

[ezgi.tuncer@khas.edu.tr](mailto:ezgi.tuncer@khas.edu.tr)

### Öğrenim Bilgisi

**DOKTORA (2010) YILDIZ TEKNİK ÜNİVERSİTESİ MİMARİ TASARIM**

**YÜKSEK LİSANS (2005) YILDIZ TEKNİK ÜNİVERSİTESİ MİMARİ TASARIM**

**LİSANS (2003) YILDIZ TEKNİK ÜNİVERSİTESİ MİMARLIK**

### Araştırma Alanları

Mimarlık ve Kent Teorisi, Sınır Çalışmaları, Siyaset Felsefesi, Mimari Tasarım ve Sakatlık Çalışmaları, Kent ve Yemek Çalışmaları, Göç, Mekan-Yer, Yer-Kurma Pratikleri

**Doç. Dr. Kıvanç KILINÇ**

[kivanc.kilinc@khas.edu.tr](mailto:kivanc.kilinc@khas.edu.tr)



### Öğrenim Bilgisi

**DOKTORA (2010) NEW YORK EYALET ÜNİVERSİTESİ SANAT VE MİMARLIK TARİHİ VE KURAMI**

**YÜKSEK LİSANS (2002) ORTA DOĞU TEKNİK ÜNİVERSİTESİ MİMARLIK**

**LİSANS (1999) ÇUKUROVA ÜNİVERSİTESİ MİMARLIK**

### Araştırma Alanları

Sosyal Konut Araştırmaları, Kent Tarihi ve Kültürü, 1930'lar Türkiye'sinde Aile Yaşamının Modernleşmesi



## Dr. Öğr. Üyesi Didem KILIÇKIRAN

[dkilickiran@khas.edu.tr](mailto:dkilickiran@khas.edu.tr)

### Öğrenim Bilgisi

**DOKTORA (2010) LONDRA ÜNİVERSİTESİ AKADEMİSİ MİMARLIK**

**YÜKSEK LİSANS (1996) ORTA DOĞU TEKNİK ÜNİVERSİTESİ MİMARLIK**

**LİSANS (1994) ORTA DOĞU TEKNİK ÜNİVERSİTESİ MİMARLIK**

### Araştırma Alanları

Mimarlık Söylem ve Kuramları, Konut ve 'Ev' Araştırmaları, Toplumsal Cinsiyet ve Kadın Çalışmaları, Göç, Diaspora ve Kimlik Çalışmaları, Toplum-Mekan Kuramları

## Dr. Öğr. Üyesi Sabri GÖKMEN

[sabri.gokmen@khas.edu.tr](mailto:sabri.gokmen@khas.edu.tr)



### Öğrenim Bilgisi

**DOKTORA (2017) GEORGIA TEKNOLOJİ ENSTİTÜSÜ TASARIM HESAPLAMA**

**YÜKSEK LİSANS (2010) GEORGIA TEKNOLOJİ ENSTİTÜSÜ DİJİTAL TASARIM VE İMALAT**

**LİSANS (2007) ORTA DOĞU TEKNİK ÜNİVERSİTESİ MİMARLIK**

### Araştırma Alanları

Parametrik Modelleme, Kodlama ve Dijital Fabrikasyon



## Dr. Öğr. Üyesi Sait Ali KÖKNAR

[saitali.koknar@khas.edu.tr](mailto:saitali.koknar@khas.edu.tr)

### Öğrenim Bilgisi

**DOKTORA (2009) İSTANBUL TEKNİK ÜNİVERSİTESİ MİMARİ TASARIM**

**YÜKSEK LİSANS (2001) İSTANBUL TEKNİK ÜNİVERSİTESİ YAPI BİLGİSİ**

**LİSANS (1996) İSTANBUL TEKNİK ÜNİVERSİTESİ MİMARLIK**

### Araştırma Alanları

Mimari Tasarım, Tasarım Araştırmaları

## Dr. Öğr. Üyesi Ufuk SOYÖZ

[ufuk.soyoz@khas.edu.tr](mailto:ufuk.soyoz@khas.edu.tr)



### Öğrenim Bilgisi

**DOKTORA (2010) AUSTIN TEKSAS ÜNİVERSİTESİ SANAT TARİHİ**

**YÜKSEK LİSANS (1999) ORTA DOĞU TEKNİK ÜNİVERSİTESİ MİMARLIK TARİHİ**

**LİSANS (1997) ORTA DOĞU TEKNİK ÜNİVERSİTESİ MİMARLIK**

### Araştırma Alanları

Mimarlıkta Görsel İletişim, Görme ve Dokunma Duyuları, Hellenistik ve Roma Mimarlık Tarihi



Misafir Öğr. Üyesi Dr. Gürbey HİZ

[gurbey.hiz@khas.edu.tr](mailto:gurbey.hiz@khas.edu.tr)

### Öğrenim Bilgisi

DOKTORA (2020) İSTANBUL TEKNİK ÜNİVERSİTESİ MİMARİ TASARIM

YÜKSEK LİSANS (2013) İSTANBUL TEKNİK ÜNİVERSİTESİ MİMARİ TASARIM

LİSANS (2008) İSTANBUL TEKNİK ÜNİVERSİTESİ MİMARLIK

### Araştırma Alanları

Mimari Temsil, Mimarlık Kültür Tarihi, Anlatısal Mekan

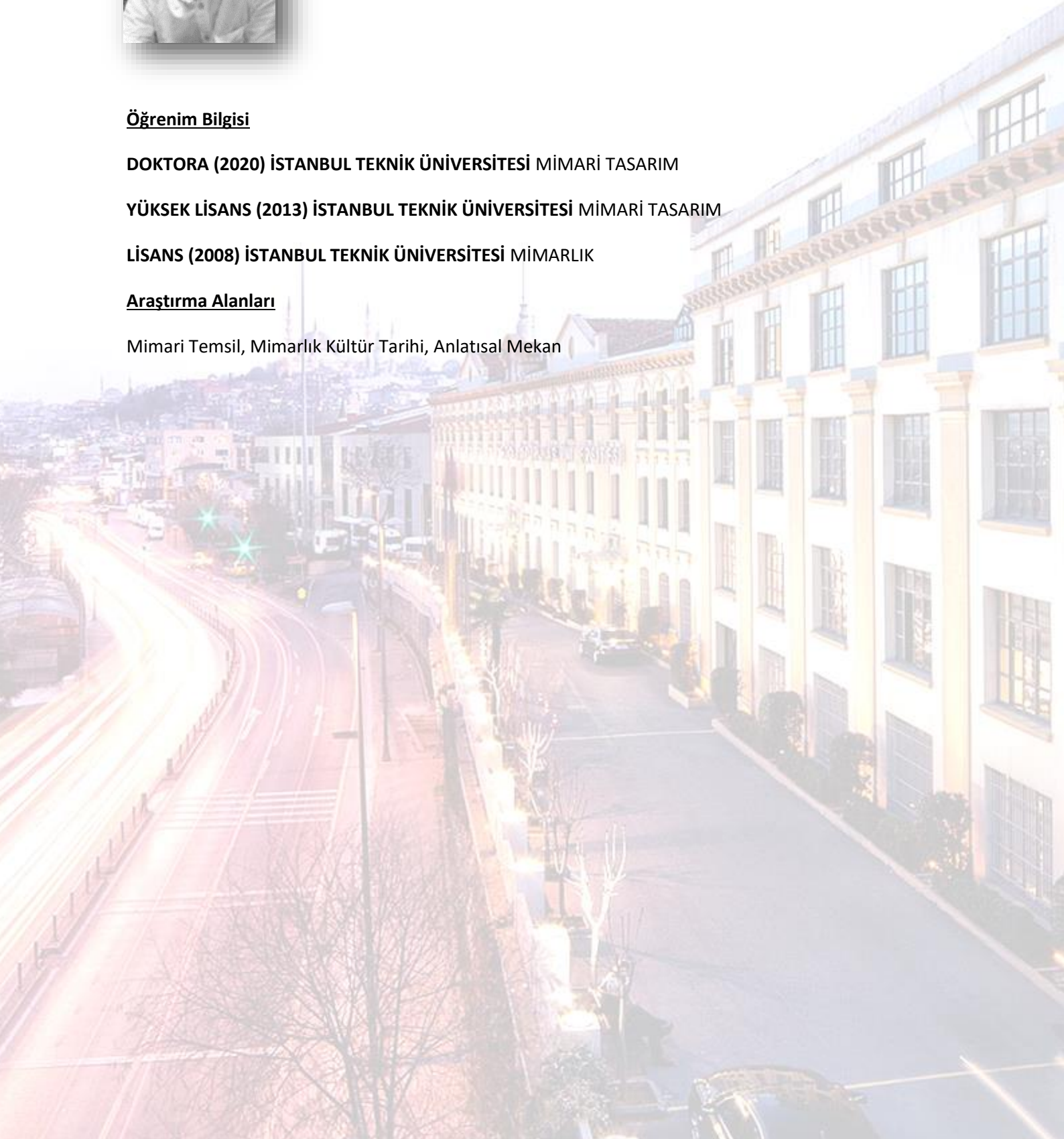

## TİYATRO

2006 yılında bu yana Sanat ve Tasarım Fakültesi bünyesinde eğitimi vermekte olan Tiyatro Bölümü dört yıllık bir lisans programı sunuyor. Bölümümüz var olan insan kaynaklarını, donanımını, bulunduğu kentsel ve bölgesel konumunu, Sanat ve Tasarım Fakültesi'nin sunduğu disiplinler arası çalışma olanaklarını birleştirerek çağdaş, eleştirel, tiyatro sanatının teknik ve inceliklerine hakim Türkiye'nin sanat yaşamında etkin rol oynayacak ve bu sanatı yurt içinde ve yurt dışında başarıyla temsil edecek tiyatro sanatçıları yetiştirmeyi hedefliyor. Öğrencilerimizin, eleştirel bakışlarıyla geleceğin tiyatrosunu biçimlendiren bireyler olarak, aynı zamanda toplumsal yapının dönüştürücü aktörleri olabileceklerini fark etmelerini önemsiyoruz.

Ders programımız ses, hareket, oyunculuk ve kuram modüllerinden bir bütün oluşturuyor ve öğrencilerimizin gereksinimleriyle alandaki gelişmeler doğrultusunda yenilenmeye açık bir yapı taşıyor. Eğitim sürecimiz yurtiçi ve yurtdışı iş birliklerine açıktır. Öğrencilerimiz, dış paydaşlarımızla gerçekleştirdiğimiz ortaklıklar sayesinde programımıza eklediğimiz atölye çalışmaları ve ortak derslerle zenginleşiyorlar; Sahne KHAS'ta, yurtiçi ve yurtdışı festivallerde gösterebildikleri çalışmalarıyla deneyimlerini arttırıyorlar. Kuramla uygulamanın iç içe geçirildiği programımız öğrencilerimizin yaratıcılıklarını geleceğe taşımalarını desteklemeyi amaçlıyor.

Bölümün akademik kadrosu alanlarında yetkin oyuncu, yönetmen ve akademisyenlerden oluşuyor.





## Prof. Dr. Dikmen GÜRÜN

[dikmen.gurun@khas.edu.tr](mailto:dikmen.gurun@khas.edu.tr)

### Öğrenim Bilgisi

**DOKTORA (1979) ANKARA ÜNİVERSİTESİ DİL VE TARİH COĞRAFYA FAKÜLTESİ TİYATRO**

**YÜKSEK LİSANS (1971) TEKSAS TEKNİK ÜNİVERSİTESİ TİYATRO**

**LİSANS (1964) PARSONS AKADEMİSİ TİYATRO**

### Araştırma Alanları

Türk Tiyatrosu, Tiyatro Eleştirmenliği, Eleştiri Kuramları, Karşılaştırmalı Metin Çalışmaları

## Doç. Dr. Zeynep GÜNSÜR YÜCEİL

[zeynep.gunsur@khas.edu.tr](mailto:zeynep.gunsur@khas.edu.tr)



### Öğrenim Bilgisi

**DOKTORA (2007) BOĞAZIÇI ÜNİVERSİTESİ TARİH**

**YÜKSEK LİSANS (1995) MIDDLESEX ÜNİVERSİTESİ GÖSTERİ SANATLARI**

**LİSANS (1989) BOĞAZIÇI ÜNİVERSİTESİ SOSYOLOJİ BÖLÜMÜ GENEL SOSYOLOJİ**

### Araştırma Alanları

Beden, Hareket, Hareket Tiyatrosu, Tiyatro, Kültürel Çalışmalar



**Dr. Öğr. Üyesi Özlem HEMİŞ**

[ozlem.hemis@khas.edu.tr](mailto:ozlem.hemis@khas.edu.tr)

### **Öğrenim Bilgisi**

**DOKTORA (2012) İSTANBUL ÜNİVERSİTESİ TİYATRO ELEŞTİRMENLİĞİ VE DRAMATURJİ**

**YÜKSEK LİSANS (2006) İZMİR DOKUZ EYLÜL ÜNİVERSİTESİ SAHNE SANATLARI**

**LİSANS (2000) İSTANBUL ÜNİVERSİTESİ TİYATRO ELEŞTİRMENLİĞİ VE DRAMATURJİ**

### **Araştırma Alanları**

Bakış ve Temsil Teorileri, Tiyatro Tarihi ve Teorileri, Çağdaş Sahnelemeler, Türkiye'de Sahne Sanatları, İslam Sanatı

## MÜHENDİSLİK VE DOĞA BİLİMLERİ FAKÜLTESİ

Kadir Has Üniversitesi'nde Mühendislik Fakültesi'nin eğitim sistemi ve programları; tasarım ve geliştirme yapabilmek için gerekli altyapıya sahip, modern eğitim-öğretim araçlarını ve teknolojilerini etkin bir şekilde kullanabilen, çağdaş bilim ve teknolojideki gelişmeleri izleyerek kendini sürekli yenileyen, takım çalışması yürütebilen, proje yönetimi konusunda yetkin, çevreye ve toplumsal sorunlara karşı duyarlı, mesleki ve etik sorumluluğun bilincinde mezunlar yetiştirebilecek şekilde tasarlanmıştır.

Öte yandan, mega kent İstanbul'un, bir şehir laboratuvarı olduğu bilinmektedir. Uluslararası platformdan bakıldığında, mühendislik ve teknoloji eğitiminin ve araştırmasının İstanbul gibi bir mega kentte, özellikle üniversitemizde yapılmasının yararlarının ne kadar önemli olduğu bilincindeyiz. Ayrıca, Üniversite-sanayi iş birliğine verdiğimiz önemin, ilerde mezun öğrencilerimize iş imkanı sağlayacağına da inanıyoruz, yaptığımız projelerle bu eylemimizi destekliyor ve doğruluyoruz.





## BİLGİSAYAR MÜHENDİSLİĞİ

Bilgisayar Mühendisliği eğitiminde en güncel bilgilerle donatılmış, sektörün ve akademik hayatın ihtiyaçlarına cevap verebilen, bilgi üreten mühendisler yetiştirmek düşüncesi temel felsefemizdir.

Akademik kadrosu; algoritma analizi ve tasarımı, mikro işlemcili sistemler, gömülü sistemler, bilgisayar mimarisi, bilgisayar ağları, yazılım mühendisliği, veritabanı sistemleri ve veri tabanı uygulama geliştirme, hesaplamalı geometri, çizge kuramı, paralel programlama ve yüksek performanslı hesaplama gibi konularda deneyim sahibi öğretim üyelerinden oluşmaktadır. Öğrenciler özellikle yazılım mühendisliği, bilgisayar ağlarının planlanması, mobil uygulamalar ve bulut bilişim konularında uzmanlaşmaktadırlar. Bölümün lisans ders planı, Cisco Certified Network Assoc., Oracle Application Development, Microsoft CRM Dynamics, EMC Proven Professional sertifikasyonları için gerekli eğitimleri de kapsamaktadır.



Misyonumuz, Bilgisayar Mühendisliği/Bilimleri alanına yön verecek bilgileri, özgün araştırmalar ile üretmek; mezunlarımızın Bilgisayar Mühendisliği ve bilişim alanında donanımlı yetişmelerini sağlayacak, dünya standartlarında, nitelikli mühendislik eğitimi vermektir.



## Doç. Dr. Habib ŞENOL

[hsenol@khas.edu.tr](mailto:hsenol@khas.edu.tr)

### Öğrenim Bilgisi

**DOKTORA (2006) İŞIK ÜNİVERSİTESİ ELEKTRONİK MÜHENDİSLİĞİ**

**YÜKSEK LİSANS (1999) İSTANBUL ÜNİVERSİTESİ ELEKTRONİK MÜHENDİSLİĞİ**

**LİSANS (1993) İSTANBUL ÜNİVERSİTESİ ELEKTRONİK MÜHENDİSLİĞİ**

### Araştırma Alanları

İletişim için İstatistiksel Sinyal İşleme, İletişim Sistemleri İçin Kanal Tahmini / Eşitleme Makine Öğrenimi, Çok Taşıyıcılı İletişim (OFDM)

## Doç. Dr. Taner ARSAN

[arsan@khas.edu.tr](mailto:arsan@khas.edu.tr)



### Öğrenim Bilgisi

**DOKTORA (1999) İSTANBUL TEKNİK ÜNİVERSİTESİ KONTROL VE BİLGİSAYAR MÜHENDİSLİĞİ**

**YÜKSEK LİSANS (1994) İSTANBUL TEKNİK ÜNİVERSİTESİ KONTROL VE BİLGİSAYAR MÜHENDİSLİĞİ**

**LİSANS (1990) İSTANBUL TEKNİK ÜNİVERSİTESİ ELEKTRONİK VE HABERLEŞME MÜHENDİSLİĞİ**

### Araştırma Alanları

İç Mekan Konumlandırma, Tahmin Algoritmaları, Mobil Uygulama Geliştirme Yüz Tanıma ve Poz Tahmini, Gömülü Sistemler / Akıllı Sistem Tasarımı



## Dr. Öğr. Üyesi Öznur YAŞAR DİNER

[oznur.yasar@khas.edu.tr](mailto:oznur.yasar@khas.edu.tr)

### Öğrenim Bilgisi

DOKTORA (2008) NEWFOUNDLAND MEMORIAL ÜNİVERSİTESİ MATEMATİK

YÜKSEK LİSANS (2004) GÖTTINGEN ÜNİVERSİTESİ MATEMATİK

LİSANS (2000) ORTA DOĞU TEKNİK ÜNİVERSİTESİ MATEMATİK

### Araştırma Alanları

Çizge Kuramı, Çizge Algoritmaları, Hesaplamalı Karmaşıklık Teorisi

## Dr. Öğr. Üyesi Tamer DAĞ

[tamer.dag@khas.edu.tr](mailto:tamer.dag@khas.edu.tr)

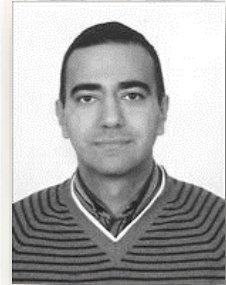

### Öğrenim Bilgisi

DOKTORA (2000) NORTHEASTERN ÜNİVERSİTESİ ELEKTRİK VE BİLGİSAYAR MÜHENDİSLİĞİ

YÜKSEK LİSANS (1997) NORTHEASTERN ÜNİVERSİTESİ ELEKTRİK VE BİLGİSAYAR MÜHENDİSLİĞİ

LİSANS (1994) ORTA DOĞU TEKNİK ÜNİVERSİTESİ ELEKTRİK ELEKTRONİK MÜHENDİSLİĞİ

### Araştırma Alanları

Bilgisayar Ağları, Kablosuz Algılayıcı Ağları, İç Mekan Konumlandırma Sistemleri MAC ve Yönlendirme Protokolleri, Enerji Açısından Verimli (Yeşil) İletişim Sistemler



## Dr. Öğr. Üyesi Fabio STROPPA

[fabio.stroppa@khas.edu.tr](mailto:fabio.stroppa@khas.edu.tr)

### Öğrenim Bilgisi

**DOKTORA (2018) SCUOLA SUPERIORE SANT'ANNA ALGISAL ROBOTİK**

**YÜKSEK LİSANS (2013) BARİ POLİTEKNİK ÜNİVERSİTESİ BİLGİSAYAR BİLİMLERİ MÜHENDİSLİĞİ**

**LİSANS (2011) BARİ POLİTEKNİK ÜNİVERSİTESİ BİLGİSAYAR BİLİMLERİ MÜHENDİSLİĞİ**

### Araştırma Alanları

Robotik Cihazların Kontrol Amaçlı Bilgisayar Vizyonu, Robotik Tabanlı Nörorehabilitasyon, Biyoinformatik, Sanal Gerçeklik, Yapay Zeka, Yumuşak Robotik, Kontrol ve Otonom Davranışlar

## Misafir Öğr. Üyesi Dr. Doğan ÇÖRÜŞ

[dogan.corus@khas.edu.tr](mailto:dogan.corus@khas.edu.tr)

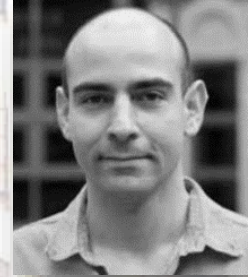

### Öğrenim Bilgisi

**DOKTORA (2016) NOTTINGHAM ÜNİVERSİTESİ BİLGİSAYAR BİLİMLERİ**

**YÜKSEK LİSANS (2012) KOÇ ÜNİVERSİTESİ ENDÜSTRİ MÜHENDİSLİĞİ VE İŞLETME YÖNETİMİ**

**LİSANS (2010) KOÇ ÜNİVERSİTESİ ENDÜSTRİ MÜHENDİSLİĞİ**

### Araştırma Alanları

Evrimsel Algoritmalar, Teorik Bilgisayar Bilimi

## ELEKTRİK ELEKTRONİK MÜHENDİSLİĞİ

Kadir Has Üniversitesi, Mühendislik Fakültesi, Elektrik-Elektronik Mühendisliği Bölümü, öğrencilerine gerek lisans ve gerekse lisansüstü düzeylerde mükemmel ve çağdaş eğitim olanakları sağlayarak elektronik mühendisliğinde lisans, yüksek lisans ve doktora dereceleri vermektedir. Bölümümüz, öğrencilerin ulusal ve uluslararası arenalarda çok başarılı bir kariyere sahip olmaları ve lisansüstü eğitimlerini diğer üstün düzeyli eğitim kuruluşlarında devam etmek isteyenler için en iyi şekilde yetişmelerini sağlamaktadır.

Misyonumuz telekomünikasyon ve bilişim teknolojileri, telsiz iletişim ve mikrodalga sistemleri, kontrol, sinir ağları ve ileri sinyal işleme konularında dünya ölçüsünde eğitim ve araştırma aktivitelerini başarı ile yürütmektir. Kadir Has Üniversitesindeki Elektrik-Elektronik Mühendisliği bölümünün temel hedeflerinden birisi kendisine içinde bulunduğumuz bölge içinde tanınmış bir yer edinmektir. Öğretim elemanlarımız kendilerini eğitime adanmış eğitimciler olup öğrencilerimiz için en iyi şekilde yönlendirmektedirler. Bölümümüz ulusal ve uluslararası yüksek prestijli projelerde yer almakta ve lisans ve yüksek lisans düzeyindeki öğrencilerimizle birlikte bu projeler çok başarılı bir biçimde yürütülmektedir.

Elektrik-Elektronik Mühendisliğinde lisans programı 4 yıllık bir süreyi kapsamakta olup, birinci yılda izlenen program, öğrencilerin ileri yıllarda gereksinim duyacağı temel ve sosyal bilimler dallarındaki derslerle, temel bilgisayar bilgilerinin verildiği derslerden oluşmaktadır. İkinci yılda bir taraftan öğrencilere elektrik-elektronik mühendisliğinin temel konuları tanıtılırken ayrıca verilen temel bilgilerin tamamlanmasına çalışılmaktadır. Üçüncü yılın programında ise, öğrencilere elektrik-elektronik mühendisliğinin temel alanlarının gerektirdiği derslere yer verilmekte ve temel mühendislik kavramları öğretilmektedir. Lisans eğitimlerinin son yılında öğrenciler alacakları seçmeli derslerle telekomünikasyon, mikrodalga tekniği, elektronik ve kontrol sistemleri alanlarından birine yönelebilmektedirler. Ayrıca öğrencilerimizin 40 gün süreyle elektronik mühendisliği ile ilgili bir kuruluştaki staj yaparak endüstri deneyimlerinin ve ilişkilerinin gelişmesi sağlanmaktadır. Ayrıca kendi konusu ile ilgili diğer dalda da uzmanlaşmak isteyen öğrencilere çift anadal olanağı sunulmaktadır.





## Emeritus Prof. Dr. Erdal PANAYIRCI

[eepanay@khas.edu.tr](mailto:eepanay@khas.edu.tr)

### Öğrenim Bilgisi

**DOKTORA (1971) MICHIGAN EYALET ÜNİVERSİTESİ ELEKTRİK MÜHENDİSLİĞİ**

**YÜKSEK LİSANS (1964) İSTANBUL TEKNİK ÜNİVERSİTESİ ELEKTRONİK VE HABERLEŞME MÜHENDİSLİĞİ BÖLÜMÜ HABERLEŞME**

**LİSANS (1963) İSTANBUL TEKNİK ÜNİVERSİTESİ ELEKTRONİK VE HABERLEŞME MÜHENDİSLİĞİ BÖLÜMÜ HABERLEŞME**

### Araştırma Alanları

Telekomünikasyon, İleri Sinyal İşleme Teknikleri ve Kablosuz Haberleşme Sistemlerine Uygulamaları, Optik Haberleşme

## Prof. Dr. Sondan DURUKANOĞLU FEYİZ

[sondan@khas.edu.tr](mailto:sondan@khas.edu.tr)



### Öğrenim Bilgisi

**DOKTORA (1999) KANSAS STATE ÜNİVERSİTESİ YOĞUN MADDE FİZİĞİ**

**YÜKSEK LİSANS (1992) WISCONSIN-MADISON ÜNİVERSİTESİ FİZİK**

**LİSANS (1989) İSTANBUL ÜNİVERSİTESİ FİZİK**

### Araştırma Alanları

Metal Nanotel ve Nanotüplerin Mekanik, Termodinamik, Elektronik ve Yapısal Özellikleri, Metal Yüzeylerde Nano Boyutlarda Büyütmenin Karakteristikleri, Metal Yüzeylerin Yapısal ve Titreşimsel Özellikleri, Metal Yüzey-Molekül Etkileşmeleri



## Prof. Dr. Ahmet Nihat BERKER

[nihatberker@khas.edu.tr](mailto:nihatberker@khas.edu.tr)

### Öğrenim Bilgisi

**DOKTORA (1977) ILLINOIS ÜNİVERSİTESİ URBANA YERLEŞKESİ FİZİK**

**YÜKSEK LİSANS (1972) ILLINOIS ÜNİVERSİTESİ URBANA YERLEŞKESİ FİZİK**

**LİSANS (1971) MASSACHUSETTS TEKNOLOJİ ENSTİTÜSÜ FİZİK**

**LİSANS ÇİFT ANADAL (1971) MASSACHUSETTS TEKNOLOJİ ENSTİTÜSÜ KİMYA**

### Araştırma Alanları

Renormalizasyon Grupları, Kritik Olgular, Faz Geçişleri

## Prof. Dr. Mehmet Timur AYDEMİR

[timur.aydemir@khas.edu.tr](mailto:timur.aydemir@khas.edu.tr)



### Öğrenim Bilgisi

**DOKTORA (1995) WISCONSIN-MADISON ÜNİVERSİTESİ ELEKTRİK VE BİLGİSAYAR MÜHENDİSLİĞİ**

**YÜKSEK LİSANS (1985) KARADENİZ TEKNİK ÜNİVERSİTESİ FEN BİLİMLERİ ENSTİTÜSÜ/ELEKTRİK MÜHENDİSLİĞİ**

**LİSANS (1983) KARADENİZ TEKNİK ÜNİVERSİTESİ MÜHENDİSLİK-MİMARLIK FAKÜLTESİ/ELEKTRİK-ELEKTRONİK MÜHENDİSLİĞİ**

### Araştırma Alanları

Güç Elektroniği



## Prof. Dr. Metin ŞENGÜL

[msengul@khas.edu.tr](mailto:msengul@khas.edu.tr)

### Öğrenim Bilgisi

**DOKTORA (2006) IŞIK ÜNİVERSİTESİ ELEKTRONİK MÜHENDİSLİĞİ**

**YÜKSEK LİSANS (1999) İSTANBUL ÜNİVERSİTESİ ELEKTRONİK MÜHENDİSLİĞİ**

**LİSANS (1996) İSTANBUL ÜNİVERSİTESİ ELEKTRONİK MÜHENDİSLİĞİ**

### Araştırma Alanları

Devre ve Sistem Teorisi, Genişbant Devre Tasarımı, Devre Sentezi, Devre Elemanı Modelleme, Modelleme ile Devre Tasarımı

## Prof. Dr. Serhat ERKÜÇÜK

[serkucuk@khas.edu.tr](mailto:serkucuk@khas.edu.tr)



### Öğrenim Bilgisi

**DOKTORA (2007) SIMON FRASER ÜNİVERSİTESİ MÜHENDİSLİK BİLİMLERİ**

**YÜKSEK LİSANS (2003) RYERSON ÜNİVERSİTESİ ELEKTRİK VE BİLGİSAYAR MÜHENDİSLİĞİ**

**LİSANS (2001) ORTA DOĞU TEKNİK ÜNİVERSİTESİ ELEKTRİK ELEKTRONİK MÜHENDİSLİĞİ**

### Araştırma Alanları

Gelişmekte Olan Haberleşme Sistemlerinin Fiziksel Katman Tasarımı, Kablosuz Sensör Ağları, Haberleşme İçin İşaret İşleme, Ultra-Geniş Bantlı Sistemler, Bilişsel Radyolar





## Dr. Öğr. Üyesi Atilla ÖZMEN

[aozmen@khas.edu.tr](mailto:aozmen@khas.edu.tr)

### Öğrenim Bilgisi

**DOKTORA (2001) İSTANBUL ÜNİVERSİTESİ ELEKTRONİK MÜHENDİSLİĞİ BÖLÜMÜ**

**YÜKSEK LİSANS (1996) İSTANBUL ÜNİVERSİTESİ ELEKTRONİK MÜHENDİSLİĞİ BÖLÜMÜ**

**LİSANS (1993) İSTANBUL ÜNİVERSİTESİ ELEKTRONİK MÜHENDİSLİĞİ BÖLÜMÜ**

### Araştırma Alanları

İşaret İşleme, Görüntü İşleme, Yapay Sinir Ağları

## Dr. Öğr. Üyesi Yalçın ŞADİ

[yalcin.sadi@khas.edu.tr](mailto:yalcin.sadi@khas.edu.tr)



### Öğrenim Bilgisi

**DOKTORA (2015) KOÇ ÜNİVERSİTESİ ELEKTRİK VE ELEKTRONİK MÜHENDİSLİĞİ**

**YÜKSEK LİSANS (2012) KOÇ ÜNİVERSİTESİ ELEKTRİK VE ELEKTRONİK MÜHENDİSLİĞİ**

**LİSANS (2010) KOÇ ÜNİVERSİTESİ ELEKTRİK VE ELEKTRONİK MÜHENDİSLİĞİ**

### Araştırma Alanları

5G Hücreli İletişim Ağları, Kablosuz Sensör Ağları, Kablosuz Ağlarda Makineden Makineye İletişim, Güç Kontrolü ve Zamanlama



## Dr. Öğr. Üyesi Tunçer BAYKAŞ

[tuncer.baykas@khas.edu.tr](mailto:tuncer.baykas@khas.edu.tr)

### Öğrenim Bilgisi

**DOKTORA (2007) OTTAWA ÜNİVERSİTESİ ELEKTRİK ELEKTRONİK MÜHENDİSLİĞİ**

**YÜKSEK LİSANS (2002) OTTAWA ÜNİVERSİTESİ ELEKTRİK ELEKTRONİK MÜHENDİSLİĞİ**

**LİSANS (2000) BOĞAZIÇI ÜNİVERSİTESİ ELEKTRİK ELEKTRONİK MÜHENDİSLİĞİ**

### Araştırma Alanları

Telekomünikasyon, PHY Katmanlı Tasarım, Kablosuz, 60 GHz sistemler

## Misafir Öğr. Üyesi Dr. Arif Selçuk ÖĞRENCİ

[ogrenci@khas.edu.tr](mailto:ogrenci@khas.edu.tr)

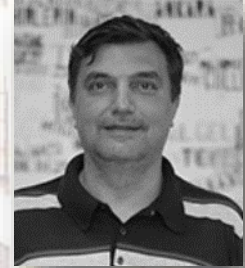

### Öğrenim Bilgisi

**DOKTORA (1999) BOĞAZIÇI ÜNİVERSİTESİ ELEKTRİK ELEKTRONİK MÜHENDİSLİĞİ**

**YÜKSEK LİSANS (1995) BOĞAZIÇI ÜNİVERSİTESİ ELEKTRİK ELEKTRONİK MÜHENDİSLİĞİ**

**LİSANS (1992) BOĞAZIÇI ÜNİVERSİTESİ ELEKTRİK ELEKTRONİK MÜHENDİSLİĞİ**

**LİSANS (1992) BOĞAZIÇI ÜNİVERSİTESİ MATEMATİK**

### Araştırma Alanları

Hesaplamalı Zeka, Etkin Öğretim

## ENDÜSTRİ MÜHENDİSLİĞİ

Kadir Has Üniversitesi Endüstri Mühendisliği'nin misyonu yetiştirdiği öğrencilere üretim, servis ve melez sistemlerin tasarımı, geliştirilmesi ve etkili bir şekilde yönetilebilmesi için en güncel bilimsel yöntemleri sunmak, karşılaşılan sorunların çözümü için sistem yaklaşımı, analitik bakış açısı, modelleme ve araştırmacılık yeteneklerini geliştirmek, görev alacakları Araştırma Alanlarında ilerleyebilmeleri için gerekli bilimsel, teknik ve sosyal temeli sağlamak ve bu şekilde topluma faydalı bireyler yetiştirmektir. Bu hedefler doğrultusunda mezunlarımız kariyerleri boyunca karşılaşılabilecekleri teknik ve profesyonel problemleri çözebilecek, takım çalışması yapabilecek, güçlü iletişim kurabilecek ve ulusal ve uluslararası kurumlarda teknik ve yönetim alanlarında görev alabileceklerdir.

Bölümümüzde yöneylem araştırması ve optimizasyon, simülasyon, üretim planlama ve kontrol, mühendislik ekonomisi ve maliyet analizi, istatistiki karar verme, istatistiksel kalite kontrol, endüstri mühendisleri için programlama araçları ve sistem analizi başta olmak üzere temel dersler öğrencilere güçlü bir bakış açısı kazandırmayı hedeflemektedir. Öğrencilerimize tedarik zinciri yönetimi, lojistik, karar destek sistemleri, şebeke sistemleri ve ekonomisi, sağlık sistemleri optimizasyonu ve çok ölçütlü karar verme gibi seçmeli dersler sunarak üretim ve yöneylem araştırması konularında uzmanlaşmalarına imkan tanımaktayız. Yüksek eğitimlerini ülkemizde ve dünyada saygın eğitim kurumlarında sürdürmüş olan akademik kadromuz tecrübe paylaşımı yoluyla, en güncel bilgileri öğrencilere her an ulaşılabilir olma ayrıcalığıyla sunmaktadırlar.



Kadir Has Üniversitesi Endüstri Mühendisliği bölümünün önemli hedeflerinden biri eşdeğer mühendislik bölümleri arasında seçkin bir konuma ulaşmak ve tanınmaktır. Öğrencilerimizin mezuniyetleri sonrasında üretim, finans, bankacılık, enerji, sağlık, lojistik ve bilişim gibi hemen her alanda iş bulabiliyor ve başarılı bir şekilde kariyerlerine yön verebiliyor olması doğru yolda olduğumuzu göstermektedir. Lisansüstü eğitimlerine devam etmek isteyen öğrencilerimiz gerek yurt içi ve gerekse yurt dışında kendilerine uygun üniversitelerde çalışmalarına devam edebilmektedirler. Başarılarımızın sürekli gelişen ve büyüyen öğrencilerimiz, mezunlarımız ve akademik kadromuzla artacağına olan inancımız tamdır.



## Prof. Dr. Ayşe Hümeysra BİLGE

[ayse.bilge@khas.edu.tr](mailto:ayse.bilge@khas.edu.tr)

### Öğrenim Bilgisi

**DOKTORA (1993) MINNESOTA ÜNİVERSİTESİ UYGULAMALI MATEMATİK**

**DOKTORA (1985) ORTA DOĞU TEKNİK ÜNİVERSİTESİ FEN BİLİMLERİ ENSTİTÜSÜ FİZİK**

**YÜKSEK LİSANS (1980) ORTA DOĞU TEKNİK ÜNİVERSİTESİ ELEKTRİK VE ELEKTRONİK MÜHENDİSLİĞİ**

**LİSANS (1978) ORTA DOĞU TEKNİK ÜNİVERSİTESİ ODTÜ KUZAY KIBRIS KAMPUSU (KKTC-GÜZELYURT)  
ELEKTRİK-ELEKTRONİK MÜHENDİSLİĞİ**

### Araştırma Alanları

Genel Görelilik Kuramı: Tam Çözümler, Diferansiyel Denklemler: Entegre Edilebilir Sistemler,  
Uygulamalı Matematik: Zaman Serilerinin Modelleme ve Kestirimi, İyonosferik Veriye Uygulamalar

## Prof. Dr. Funda SAMANLIOĞLU

[fsamanlioglu@khas.edu.tr](mailto:fsamanlioglu@khas.edu.tr)



### Öğrenim Bilgisi

**DOKTORA (2005) CLEMSON ÜNİVERSİTESİ ENDÜSTRİ MÜHENDİSLİĞİ**

**YÜKSEK LİSANS (2001) CLEMSON ÜNİVERSİTESİ ENDÜSTRİ MÜHENDİSLİĞİ**

**LİSANS (1999) YILDIZ TEKNİK ÜNİVERSİTESİ ENDÜSTRİ MÜHENDİSLİĞİ**

### Araştırma Alanları

Çok Ölçütlü Karar Verme, Tam sayılı Programlama Uygulamaları, Genetik Algoritmalar, Acil Müdahale,  
Afet Yardımı ve Hizmet Alanlarında Yöneylem Araştırması Uygulamaları



**Prof. Dr. Zeki AYAĞ**

[zekia@khas.edu.tr](mailto:zekia@khas.edu.tr)

**Öğrenim Bilgisi**

**DOKTORA (2003) İSTANBUL TEKNİK ÜNİVERSİTESİ ENDÜSTRİ MÜHENDİSLİĞİ**

**YÜKSEK LİSANS (1991) İSTANBUL TEKNİK ÜNİVERSİTESİ ENDÜSTRİ MÜHENDİSLİĞİ**

**LİSANS (1989) İSTANBUL TEKNİK ÜNİVERSİTESİ ENDÜSTRİ MÜHENDİSLİĞİ**

**Araştırma Alanları**

Çok Ölçütlü Karar Verme (MCDM), Bulanık Kümeler

**Prof. Dr. Ahmet Deniz YÜCEKAYA**

[ahmety@khas.edu.tr](mailto:ahmety@khas.edu.tr)



**Öğrenim Bilgisi**

**DOKTORA (2008) AUBURN ÜNİVERSİTESİ ENDÜSTRİ VE SİSTEM MÜHENDİSLİĞİ**

**YÜKSEK LİSANS (2005) PITTSBURGH ÜNİVERSİTESİ ENDÜSTRİ MÜHENDİSLİĞİ**

**YÜKSEK LİSANS (2004) İSTANBUL TEKNİK ÜNİVERSİTESİ SAVUNMA TEKNOLOJİLERİ**

**LİSANS (2000) İSTANBUL TEKNİK ÜNİVERSİTESİ ENDÜSTRİ MÜHENDİSLİĞİ**

**Araştırma Alanları**

Elektrik Piyasası, Üretim Planlama, Yöneylem Araştırması



## Dr. Öğr. Üyesi Esra AĞCA AKTUŒ

[esra.agca@khas.edu.tr](mailto:esra.agca@khas.edu.tr)

### Öğrenim Bilgisi

**BÜTÜNLEŞİK DOKTORA (2013) VIRGINIA POLİTEKNİK VE DEVLET ÜNİVERSİTESİ ENDÜSTRİ VE SİSTEM MÜHENDİSLİĞİ**

**LİSANS (2008) BİLKENT ÜNİVERSİTESİ ENDÜSTRİ MÜHENDİSLİĞİ**

### Araştırma Alanları

Matematiksel Programlama ve Optimizasyon, Karma Tam Sayılı Programlama, Lojistik ve Tedarik Zinciri, Sağlık Sistemleri Yönetimi, Afet Yönetimi ve İnsani Yardım Lojistiği

## Dr. Öğr. Üyesi Burak ÇAVDAROĞLU

[burak.cavdaroglu@khas.edu.tr](mailto:burak.cavdaroglu@khas.edu.tr)

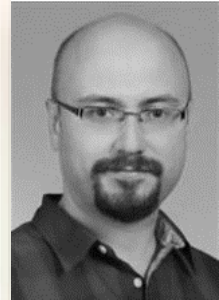

### Öğrenim Bilgisi

**DOKTORA (2012) RENSSLAER POLİTEKNİK ENSTİTÜSÜ ENDÜSTRİ VE SİSTEM MÜHENDİSLİĞİ**

**YÜKSEK LİSANS (2007) KOÇ ÜNİVERSİTESİ ENDÜSTRİ MÜHENDİSLİĞİ**

**LİSANS (2005) ORTA DOĞU TEKNİK ÜNİVERSİTESİ ENDÜSTRİ MÜHENDİSLİĞİ**

### Araştırma Alanları

Matematiksel Programlama, Ağ Modellemesi ve Optimizasyonu, Çizelgeleme, Afet Yönetimi, Spor Çizelgelemesi



## Dr. Öğr. Üyesi Mustafa HEKİMOĞLU

[mustafa.hekimoglu@khas.edu.tr](mailto:mustafa.hekimoglu@khas.edu.tr)

### Öğrenim Bilgisi

**DOKTORA (2015) ROTTERDAM ERASMUS ÜNİVERSİTESİ YÖNEYLEM ARAŞTIRMASI VE YÖNETİM**

**YÜKSEK LİSANS (2011) ROTTERDAM ERASMUS ÜNİVERSİTESİ İŞLETME ARAŞTIRMALARI**

**YÜKSEK LİSANS (2010) BOĞAZIÇI ÜNİVERSİTESİ ENDÜSTRİ MÜHENDİSLİĞİ BÖLÜMÜ YÖNEYLEM ARAŞTIRMASI**

**LİSANS (2007) DOKUZ EYLÜL ÜNİVERSİTESİ ENDÜSTRİ MÜHENDİSLİĞİ**

### Araştırma Alanları

Rassal Süreçler, Tedarik Zinciri ve Stok Yönetimi, Veri Bilimi ve Analizi, Dinamik Sistemler

## ENERJİ SİSTEMLERİ MÜHENDİSLİĞİ

Türkiye'nin en önemli konularının başında enerjinin geldiğini, en basit şekliyle, konunun yazılı ve görsel medyadaki işleniş biçimi ve sıklığından anlamak mümkündür. Gerek yaygın gerekse sosyal medyada enerjiyle ilgili haberlerin yer almadığı hiçbir gün geçmemektedir. Enerjinin üzerinde bu kadar hassasiyetle durulmasının sebebi, Türkiye'nin sadece hızla gelişen ekonomisinde değil, aynı zamanda dış politikasında enerjinin oynadığı büyük rollerdir. Türkiye'nin geleceği büyük oranda sürdürülebilir enerji gelişimini sağlamasına bağlı olarak şekillenecektir.

Enerji küresel sorunların da başında gelmektedir. Dünya enerji sisteminin dayandığı fosil yakıt rezervlerindeki azalmalar bu kaynaklara erişim mücadelesini, yani jeopolitikayı son yıllarda ciddi ölçüde hızlandırmıştır. Fosil yakıtlara sorunsuz erişilerek yakılması durumunda ise, atmosferdeki karbondioksit oranı artarak küresel iklim değişikliklerine sebep olmaktadır. Bu paradoksal durumun çözümü için "Yeşil Devrim" önerilmekte, bir başka deyişle, insanlığın geleceği de "Düşük Karbon Ekonomisi"ne geçişin sağlıklı bir şekilde gerçekleştirilmesine bağlı olarak şekillenecektir.

Enerjinin Türk ekonomisi için önemi, üretim fonksiyonunun en önemli unsurlarından birisi olmasından kaynaklanmaktadır. Fakat ekonominin bu yaşamsal girdisinin bu arz güvenliği konusunda Türk enerji sistemi ciddi problemlerle karşı karşıya bulunmaktadır. Hızlı kalkınmasının bir sonucu olarak dünyada enerji tüketimi en hızlı artan ülkeler arasında yer alan Türkiye'nin bu isteği üretimin yetersiz olması yüzünden yerli kaynaklardan karşılaması mümkün olmamakta, tüketimin neredeyse dörtte üçü 50 milyar dolarları bulan meblağlar ödenerek ithalatla karşılanmaktadır. Ayrıca, enerji sistemi yeterli miktarda rezervi bulunmayan fosil yakıtlara dayandırılmakta olup, ciddi potansiyeli bulunan modern yenilenebilir enerji teknolojilerinin kullanımı son derece düşük kalmaktadır. Ayrıca, gelişmiş ülkelere oranla Türkiye'nin enerji verimliliği ve etkinliği de oldukça düşük seyretmektedir.

Ancak Türkiye'nin enerji konusunda karşılaştığı sorun ve tehditler aynı zamanda büyük fırsatlar da oluşturmaktadır. Son 50 yılın artış hızlarının gelecekte de devam etmesi durumunda, yerli ve yabancı enerji firmalarının Türkiye'ye günümüzde duydukları yakın ilginin gelecekte de sürmesi kaçınılmaz olacaktır. Dünyanın en önemli enerji geçiş coğrafyalarından birinde yer alan Türkiye'nin en büyük petrol ve doğal gaz üreticileri ile tüketicileri arasındaki köprü konumu da yatırımcıların ilgisini artıracaktır.

Yatırım istihdam, istihdam da iyi eğitilmiş, yetenekli ve kapasiteli insan gücüne olan talep demektir. Dolayısıyla, Türkiye'nin enerji konusunda iyi bir eğitim almış, üniversite yaşamı boyunca kendi ülkesinin ve dünyanın enerji sorunlarına çözüm arama konusunda yetişmiş, uygulamaya dönük ders programlarıyla okul sonrası mesleki yaşam koşullarına hazırlanmış uluslararası seviyede insan gücüne ciddi olarak ihtiyaç duyulmaktadır.

Enerji Sistemleri Mühendisliği Bölümü, Türkiye'yi sürdürülebilir bir enerji geleceği sağlayacak bu yeni insan gücünü yetiştirmek amacıyla yönelik olarak tasarlanmıştır. Kamu ve özel sektör deneyimine sahip seçkin akademisyenler tarafından öğrenciye bir yandan küresel enerji sisteminin bütün ayrıntıları öğretilirken öte yandan uygulamaya yönelik tarzda eğitim yapılacaktır.



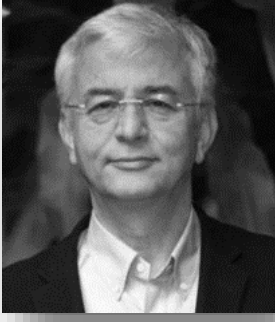

**Prof. Dr. Volkan EDİGER**

[volkan.ediger@khas.edu.tr](mailto:volkan.ediger@khas.edu.tr)

### Öğrenim Bilgisi

**DOKTORA (1986) PENSİLVANYA EYALET ÜNİVERSİTESİ YER BİLİMLERİ**

**YÜKSEK LİSANS (1980) ORTA DOĞU TEKNİK ÜNİVERSİTESİ JEOLJİ MÜHENDİSLİĞİ**

**LİSANS (1976) ORTA DOĞU TEKNİK ÜNİVERSİTESİ JEOLJİ MÜHENDİSLİĞİ**

### Araştırma Alanları

Enerji Sistemleri, Enerji Kaynakları, Enerji Ekonomisi, Enerji Güvenliği, Enerji Jeopolitiği

## İNŞAAT MÜHENDİSLİĞİ

Kadir Has Üniversitesi Mühendislik ve Doğa Bilimleri Fakültesi İnşaat Mühendisliği Lisans Programı, 2019 yılında ilk öğrencilerinin tümünü %100 burs olanağı ile bünyesine katmıştır. Türkiye’de ilk kez Kadir Has Üniversitesi’nde yine 2019 yılında uygulanmaya başlayan proje tabanlı eğitim modeline uyumlu, sektörel partnerlerle yakın iş birliği içinde hazırlanmış ders içerikleri ile bölümümüz öğrencilerinin sektörün güncel ihtiyaçlarına cevap verebilecek iyi birer mühendis ve bunun yanında ve ötesinde iyi birer dünya vatandaşı olarak mezun edilmeleri en öncelikli hedefimizdir.

Proje tabanlı eğitim ile klasik üniversite eğitiminin ötesine geçen bölümümüz öğrencileri eğitimlerinin ilk yılında bizim çekirdek program diye adlandırdığımız bir programdan geçmekte ve burada İnsani Değerler ve Etik, İnsanlık Tarihi, Kökenler ve Sonuçları ve Matematiği Anlamak gibi üniversitemizin çok değerli akademisyenleri tarafından özenle tasarlanmış dersleri alarak, hoşgörü ve kavrayışı yüksek, dünya meselelerinden haberdar birer dünya vatandaşı olmayı öğrenmektedirler.

Öğrencilerimizin eğitimlerinin ikinci yılından itibaren almaya başlayacakları uzmanlık derslerinin içerikleri yine proje tabanlı eğitim kapsamında sektörel partnerlerle saatler süren uzun toplantılar neticesinde oluşturulmuş; mezunlarımızın sektörün ihtiyaçlarına cevap verecek nitelikte, gerçek mühendislik pratiklerinin soru, sorun ve gerekliliklerinin farkında olarak, teknolojiyi verimli şekilde kullanabilen fakat yalnızca analiz programlarını kullanabilmekle kalmayıp, gerçek mühendislik sezgi ve yetisine sahip bireyler olarak mezun olmaları amaçlanmıştır.

İstanbul’un kalbinde, yenilikçi, tüm laboratuvar ve donanımları günümüz teknolojisine uygun, akademik kadrosu genç, yeni kurulmuş bölümümüzde tüm öğrencilerimize 100% burs imkanı sağlanmaktadır.

Bir araştırma üniversitesi olmayı hedefleyen üniversitemizde bölümümüz akademisyenleri halen aktif olarak birçok Avrupa Birliği ve TÜBİTAK fonlu araştırma çalışmaları yürütmekte olup, lisansüstü öğrencilerin yanı sıra ilgili lisans öğrencilerini de bu araştırma çalışmalarına dahil etmektedirler.



**Prof. Dr. Ahmet Metin GER**

[ger@khas.edu.tr](mailto:ger@khas.edu.tr)

### **Öğrenim Bilgisi**

**DOKTORA (1974) ILLINOIS ÜNİVERSİTESİ İNŞAAT MÜHENDİSLİĞİ**

**YÜKSEK LİSANS (1969) ORTA DOĞU TEKNİK ÜNİVERSİTESİ İNŞAAT MÜHENDİSLİĞİ**

**LİSANS (1967) ORTA DOĞU TEKNİK ÜNİVERSİTESİ İNŞAAT MÜHENDİSLİĞİ**

### **Araştırma Alanları**

Hidrolik Sistemler, Çevre ve Mühendislik İstatistikleri

**Doç. Dr. Gökhan KIRKIL**

[gokhan.kirkil@khas.edu.tr](mailto:gokhan.kirkil@khas.edu.tr)

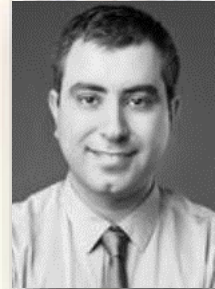

### **Öğrenim Bilgisi**

**DOKTORA (2008) IOWA EYALET ÜNİVERSİTESİ İNŞAAT VE ÇEVRE MÜHENDİSLİĞİ**

**YÜKSEK LİSANS (2004) IOWA EYALET ÜNİVERSİTESİ İNŞAAT VE ÇEVRE MÜHENDİSLİĞİ**

**LİSANS (2002) ORTA DOĞU TEKNİK ÜNİVERSİTESİ İNŞAAT MÜHENDİSLİĞİ**

### **Araştırma Alanları**

Yenilenebilir Enerji Kaynakları, Rüzgar Enerjisi Tahmini ve Optimal Lokasyon Seçimi, Hesaplamalı ve Deneysel Akışkanlar, Mekaniği ve Bunların Çevre ve Enerji Alanlarına Uygulamaları, Termodinamik ve Isı Transferi



## Dr. Öğr. Üyesi Salih Tileylioğlu

[salih.tileylioglu@khas.edu.tr](mailto:salih.tileylioglu@khas.edu.tr)

### Öğrenim Bilgisi

**DOKTORA (2008) KALIFORNIA ÜNİVERSİTESİ İNŞAAT MÜHENDİSLİĞİ**

**YÜKSEK LİSANS (2002) ORTA DOĞU TEKNİK ÜNİVERSİTESİ İNŞAAT MÜHENDİSLİĞİ**

**LİSANS (1999) DOĞU AKDENİZ ÜNİVERSİTESİ İNŞAAT MÜHENDİSLİĞİ**

### Araştırma Alanları

Geoteknik Deprem Mühendisliği, Zemin-Yapı Etkileşimi

## Dr. Öğr. Üyesi Sarven Akçelyan

[sarven.akcelyan@khas.edu.tr](mailto:sarven.akcelyan@khas.edu.tr)



### Öğrenim Bilgisi

**DOKTORA (2017) MCGILL ÜNİVERSİTESİ İNŞAAT MÜHENDİSLİĞİ**

**YÜKSEK LİSANS (2011) PATRAS ÜNİVERSİTESİ DEPREM MÜHENDİSLİĞİ**

**LİSANS (2009) İSTANBUL TEKNİK ÜNİVERSİTESİ İNŞAAT MÜHENDİSLİĞİ**

### Araştırma Alanları

Yapı Dinamiği ve Deprem Mühendisliği, Enerji Sönümleyiciler ve Deprem İzolatörleri, Mevcut Yapıların Güçlendirilmesi, Çelik Yapılar, Performansa Dayalı Yapı Tasarımı



## Misafir Öğr. Üyesi Dr. Ceren GÜRKAN

[ceren.gurkan@khas.edu.tr](mailto:ceren.gurkan@khas.edu.tr)

### Öğrenim Bilgisi

POST-DOKTORA (2019) UMEA ÜNİVERSİTESİ HESAPLAMALI MEKANİK

DOKTORA (2017) MUNIH TEKNİK ÜNİVERSİTESİ HESAPLAMALI MEKANİK

YÜKSEK LİSANS (2013) KATALONYA POLİTEKNİK ÜNİVERSİTESİ HESAPLAMALI MEKANİK

LİSANS (2011) ORTA DOĞU TEKNİK ÜNİVERSİTESİ İNŞAAT MÜHENDİSLİĞİ

### Araştırma Alanları

Hesaplamalı Mekanik, Sayısal Modelleme, Hesaplamalı Akışkanlar Dinamiği, Süreksiz Galerkin Yöntemleri, Kesik Ayrıştırma Yöntemleri

## Misafir Öğr. Üyesi Dr. Aslı Senem AÇIKEL

[asli.acikel@khas.edu.tr](mailto:asli.acikel@khas.edu.tr)



### Öğrenim Bilgisi

DOKTORA (2016) MONASH ÜNİVERSİTESİ JEO-ÇEVRE MÜHENDİSLİĞİ

YÜKSEK LİSANS (2005) İSTANBUL TEKNİK ÜNİVERSİTESİ ZEMİN MEKANİĞİ VE GEOTEKNİK MÜHENDİSLİĞİ

LİSANS (2002) İSTANBUL TEKNİK ÜNİVERSİTESİ İNŞAAT MÜHENDİSLİĞİ

### Araştırma Alanları

Doymamış Zemin Mekaniği, Gezegen Jeotekniği, Nükleer Atık Bertarafı, Jeo-Çevre Mühendisliği, Mikroyapı

## MEKATRONİK MÜHENDİSLİĞİ

Kadir Has Üniversitesi Mühendislik ve Doğa Bilimleri Fakültesi Mekatronik Mühendisliği Lisans Programı, günümüzde büyük önem kazanan ve makine, elektronik ve yazılım alanlarının sinerjik bir bileşimine ihtiyaç duyulan sensör teknolojileri, robotik, otomasyon gibi uygulamalara ağırlık veren konuları içermektedir. 2019-2020 akademik yılında 100% burslu 20 öğrenci alınmıştır.

Programın amacı, proje tabanlı eğitim anlayışıyla dünya standartlarında nitelikli bir eğitim vererek,

- 1)Evrensel değerler ve yetkinliklerle donanmış,
- 2)Her türlü mühendislik problemine cesaretle eğilebilen, çok disiplinli ve projeye dayalı yaklaşımlarla çözüm getirebilen,
- 3)Mekatronik mühendisliği için gerekli yazılım, donanım ve tasarım altyapısını edinmiş,
- 4)Robotik, otomasyon, sensör teknolojileri ve benzeri konularda, araştırma-geliştirme, tasarım, proje geliştirme ve yönetimi ile ilgili görevler alabilen mühendisler yetiştirmektir

Yurtiçindeki tüm ve yurt dışındaki çoğu mekatronik mühendisliği programları, büyük bir kısmı zorunlu olan ayrı ayrı dersler halinde yapılandırılır. Mekatronik Mühendisliği Bölümümüz ise,

- 1)Birinci yılda öğrenciye evrensel değer ve yetkinliklerin aktarılmasını,
- 2)İkinci yıldan itibaren akademik ve profesyonel yetkinliklere yönelik çalışmaların başlamasını,
- 3)Dört yıla yayılan, proje-tabanlı bir eğitim modelini esas alır.

Bu yaklaşımda öğretilecek konular, sektörle iş birliği içerisinde belirlenecek mekatronik mühendisliği uygulamalarından örneklerle dayalı projeler aracılığı ile işlenir. Ders planının ikinci yarıyılından başlayarak her dönem öğrencinin en az iki proje yapması, bu projelerdeki hedefe varacak şekilde edinmesi gerekli formasyonu sorgulaması ve o dönem içerisinde öğreneceği konularla bunu edinmesi sağlanacaktır. Bu projelerin tanımlanmasında, yürütülmesinde ve değerlendirilerek notlandırılmasında programın endüstriyel paydaşları aktif olarak rol alacaklar. Sonuç olarak, programımız evrensel değerler ve yetkinliklerle donanmış öğrenci profili üzerine proje odaklı bir eğitim modeli ile mekatronik mühendisliği eğitimi verecek şekilde tasarlanmış yenilikçi bir programdır.

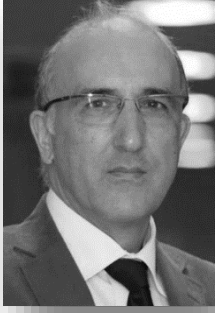

## Prof. Dr. Feza KERESTECİOĞLU

[kerestec@khas.edu.tr](mailto:kerestec@khas.edu.tr)

### Öğrenim Bilgileri

**DOKTORA (1992) MANCHESTER ÜNİVERSİTESİ BİLİM VE TEKNOLOJİ ENSTİTÜSÜ DENETİM DİZGELERİ**

**YÜKSEK LİSANS (1985) BOĞAZIÇI ÜNİVERSİTESİ ELEKTRİK ELEKTRONİK MÜHENDİSLİĞİ**

**LİSANS (1983) BOĞAZIÇI ÜNİVERSİTESİ ELEKTRİK ELEKTRONİK MÜHENDİSLİĞİ**

### Araştırma Alanları

Arıza (Değişme) Sezimi, Denetim Sistemleri, Girdi ve Deney Tasarımı, Robot Sürüleri, Karma Öğrenme

## Prof. Dr. Şener OKTİK

[sener.oktik@khas.edu.tr](mailto:sener.oktik@khas.edu.tr)

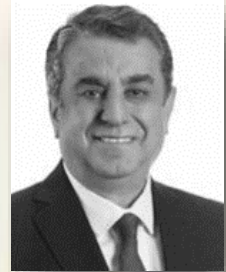

### Öğrenim Bilgisi

**DOKTORA (1982) DURHAM ÜNİVERSİTESİ UYGULAMALI KATIHAL FİZİĞİ**

**YÜKSEK LİSANS (1977) ANKARA ÜNİVERSİTESİ FİZİK MÜHENDİSLİĞİ BÖLÜMÜ KATIHAL FİZİĞİ**

**LİSANS (1976) ANKARA ÜNİVERSİTESİ FİZİK BÖLÜMÜ KATIHAL FİZİĞİ**

### Araştırma Alanları

Fotovoltaik Güneş Enerjisi Dönüşümü İçin Gözeler, Modüller ve Sistemler, Kristalli ve Amorf "Bulk", İnce Film ve Kalın Film Malzemelerin Büyütülmesi ve Karakterizasyonu, İnorganik ve Organik Yarı İletken Malzemeler ve Bunlarla Aygıt Üretimi, Kaplama Teknolojileri, Cam Üzerine Kaplamalar (Pasif Aktif ve Akıllı Kaplamalar), Enerji, Çevre



**Doç. Dr. Özkan KARABACAK**

[ozkan.karabacak@khas.edu.tr](mailto:ozkan.karabacak@khas.edu.tr)

**Öğrenim Bilgisi**

**DOKTORA (2011) EXETER ÜNİVERSİTESİ MATEMATİK**

**YÜKSEK LİSANS (2007) İSTANBUL TEKNİK ÜNİVERSİTESİ ELEKTRONİK VE HABERLEŞME MÜHENDİSLİĞİ**

**LİSANS (2004) İSTANBUL TEKNİK ÜNİVERSİTESİ ELEKTRONİK VE HABERLEŞME MÜHENDİSLİĞİ**

**Araştırma Alanları**

Nonlinear Sistemler ve Kaos, Nonlinear Kontrol, Robotik

**Dr. Öğr. Üyesi Ahmet Fatih TABAK**

[ahmetfatih.tabak@khas.edu.tr](mailto:ahmetfatih.tabak@khas.edu.tr)

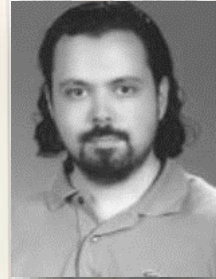

**Öğrenim Bilgisi**

**DOKTORA (2012) SABANCI ÜNİVERSİTESİ MEKATRONİK MÜHENDİSLİĞİ**

**YÜKSEK LİSANS (2007) SABANCI ÜNİVERSİTESİ ELEKTRONİK MÜHENDİSLİĞİ VE BİLGİSAYAR BİLİMİ**

**LİSANS (2005) SABANCI ÜNİVERSİTESİ MEKATRONİK MÜHENDİSLİĞİ**

**Araştırma Alanları**

Biyomedikal Mikro Robotik, Mikro Akışkanlar, Mekatronik Sistem Tasarımı





## Dr. Öğr. Üyesi Emre Ozan POLAT

[emre.polat@khas.edu.tr](mailto:emre.polat@khas.edu.tr)

### Öğrenim Bilgisi

**BÜTÜNLEŞİK DOKTORA (2015) BİLKENT ÜNİVERSİTESİ FİZİK**

**LİSANS (2009) İZMİR YÜKSEK TEKNOLOJİ ENSTİTÜSÜ FİZİK**

### Araştırma Alanları

İki Boyutlu Malzemelerin Elektronik ve Optoelektronik, Bükülebilir ve Esnek Elektronik, Karbon Tabanlı Materyallerin Sentezi ve Aygıt Uygulamaları, Yarı İletken Aygıtların Fizik, Giyilebilir Teknolojilerin Fizik ve Uygulamaları

## Dr. Öğr. Üyesi Durul ULUTAN

[durul.ulutan@khas.edu.tr](mailto:durul.ulutan@khas.edu.tr)



### Öğrenim Bilgisi

**DOKTORA (2013) RUTGERS ÜNİVERSİTESİ ENDÜSTRİ MÜHENDİSLİĞİ**

**YÜKSEK LİSANS (2007) KOÇ ÜNİVERSİTESİ MAKİNE MÜHENDİSLİĞİ**

**LİSANS (2005) KOÇ ÜNİVERSİTESİ MAKİNE MÜHENDİSLİĞİ**

### Araştırma Alanları

Katmanlı İmalat, Üretim Sistemleri, Robotik



## Dr. Öğr. Üyesi Anıl Ufuk BATMAZ

[aubatmaz@khas.edu.tr](mailto:aubatmaz@khas.edu.tr)

### Öğrenim Bilgisi

**DOKTORA (2018) STRASBOURG ÜNİVERSİTESİ BİYOMEDİKAL MÜHENDİSLİĞİ**

**YÜKSEK LİSANS (2013) TOBB EKONOMİ VE TEKNOLOJİ ÜNİVERSİTESİ ELEKTRİK VE ELEKTRONİK MÜHENDİSLİĞİ**

**LİSANS (2011) TOBB EKONOMİ VE TEKNOLOJİ ÜNİVERSİTESİ ELEKTRİK VE ELEKTRONİK MÜHENDİSLİĞİ**

### Araştırma Alanları

İnsan-Bilgisayar Etkileşimi, Sanal Geçeklik, Artırılmış Gerçeklik, 3 Boyutlu Kullanıcı Arayüzleri, Eğitim Sistemleri ve Simülasyonlar, Sanal İkiizler, El-Göz Koordinasyonu

## Misafir Öğretim Üyesi Dr. Mine SARAÇ STROPPA

[mine.sarac@khas.edu.tr](mailto:mine.sarac@khas.edu.tr)



### Öğrenim Bilgisi

**DOKTORA (2017) SCUOLA SUPERIORE SANT'ANNA ALGİSAL ROBOTİK**

**YÜKSEK LİSANS (2013) SABANCI ÜNİVERSİTESİ MEKATRONİK**

**LİSANS (2011) YEDİTEPE ÜNİVERSİTESİ ELEKTRİK-ELEKTRONİK MÜHENDİSLİĞİ**

### Araştırma Alanları

İnsan-Makine Etkileşimi, Haptik, Rehabilitasyon Robotları ve Dokunsal Destekli Yapay Etkileşimler

## MOLEKÜLER BİYOLOJİ VE GENETİK

Bilgisayar destekli ilaç tasarımı, bölümümüzdeki öğretim üyelerinin araştırma konularından biridir. Hastalığa sebep olan mekanizmaya ait bir reseptör molekülün bilgisayar ortamında moleküler modeli yaratıldıktan sonra, bu moleküle bağlandığında işleyişine, hastalığı sonlandıracak şekilde etki edecek bir ilaç molekülü modeli tasarlanır. Bu ilaç molekülü, daha önceden sentezlenmemiş yepyeni bir model olabileceği gibi, milyonlarca molekülü barındıran bir veri tabanından seçilmiş de olabilir. Herhangi bir ilaç molekülünün reseptöre bağlandığında ne şekilde etkili olacağı ilaç ve reseptör arasındaki kuvvetlerin miktarına bakılarak tahmin edilir. Bu kuvvetler, fiziğin en temel kanunlarına dayalı olarak geliştirilmiş enerji denklemleri aracılığıyla hesaplanabilmektedir. Bu sayede, deneysel ortamda sentezlemesi ve analizi uzun süreler gerektirecek yüzbinlerce molekül ve etkileri, in silico ortamda birkaç gün içinde taranarak belirlenmektedir.

İlaç moleküllerinin bağlandığı reseptörlerin dinamik yapısının incelenmesi, araştırma konularından bir diğeridir. Reseptörler, canlı organizmadaki en önemli “makromoleküllerdir”. Hastalığa sebep olan mekanizmadaki aksaklıklar bu moleküllerin aşırı ya da az çalışmasından kaynaklanır. Reseptörler dinamik yapılardır ve işleyişleriyle bağlantılı şekilde hareket ederler. Bu alanda yaptığımız araştırmalar, bu dinamik yapıyı anlamaya çalışır ve işleyişi bozacak yönde gelişen genetik mutasyonların sebep olduğu yapısal değişimleri ortaya çıkartır.

Ligand moleküllerin bağlanması sonucu aktif hale geçen iyon kanalı proteinlerinin çalışma dinamiklerini anlamak için özgün simulasyon yöntemleri geliştirmek bölümümüzdeki araştırma konularından bir diğeridir. İyon kanalları sinir hücre zarında elektriksel potansiyel farkını regüle ederek sinirler arası sinyallerin iletilmesini sağlayan makromoleküllerdir. Çalışma mekanizmalarındaki aksaklıklar epilepsi, Alzheimer, Parkinson ve Huntington gibi sinir ve kas hastalıklarına sebep olur. Ayrıca, vücuda alınan alkol veya uyuşturucuda bulunan moleküllerin ilk hedeflediği reseptörlerdir. Ancak, bu protein ailesinin yapısı ile ilgili yeterli deneysel bilgi bulunmadığından çalışma mekanizmalarını anlama konusunda henüz çok ileri gidilememiştir. Bölümümüzde, nikotinik acethylcholine reseptör ailesi başta olmak üzere iyon kanallarının homoloji modelleme ile yapılarının belirlenmesi ve sonrasında, bağlanan küçük moleküllerin reseptörün çalışma mekanizması üzerindeki etkileri incelenmektedir.

Çalışılan biyolojik sistemler arasında, bir hücre zarı reseptörü olan b2-adrenergic reseptörü, phosphodiesterase IV, triosephosphaste isomerase, nikotinik acethylcholine reseptör, GABA-R (gamma-amino butyric acid) reseptörleri bulunmaktadır.

İş olanakları: Bu programın mezunu akademik alanda çalışmalarına devam edebileceği gibi, ilaç ve biyoteknoloji firmalarındaki araştırma pozisyonları için aranılan kişiler olacaktır.



## Emeritus Prof. Dr. Önder PEKCAN

[pekcan@khas.edu.tr](mailto:pekcan@khas.edu.tr)

### Öğrenim Bilgisi

DOKTORA (1974) WYOMING ÜNİVERSİTESİ FİZİK

YÜKSEK LİSANS (1971) CHICAGO ÜNİVERSİTESİ FİZİK

YÜKSEK LİSANS (1967) ANKARA ÜNİVERSİTESİ FİZİK MÜHENDİSLİĞİ

LİSANS (1965) ANKARA ÜNİVERSİTESİ FİZİK MÜHENDİSLİĞİ

### Araştırma Alanları

Yoğun Madde Fiziği, Polimerler, Nano Uygulamalar

## Prof. Dr. Kemal Yelekçi

[yelekci@khas.edu.tr](mailto:yelekci@khas.edu.tr)

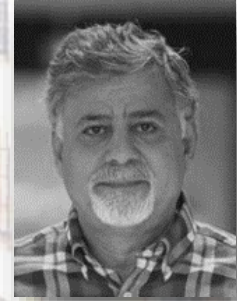

### Öğrenim Bilgisi

DOKTORA (1987) OHIO ÜNİVERSİTESİ ORGANİK KİMYA

YÜKSEK LİSANS (1981) ÇUKUROVA ÜNİVERSİTESİ ORGANİK KİMYA

LİSANS (1979) ORTA DOĞU TEKNİK ÜNİVERSİTESİ KİMYA

### Araştırma Alanları

Bilgisayar Destekli İlaç Tasarımı, Moleküler Dinamik ve Kuantum, Mekanik Yöntemler, Hesaplamalı Kimya



**Prof. Dr. Ebru Demet AKDOĞAN**

[demet.akten@khas.edu.tr](mailto:demet.akten@khas.edu.tr)

**Öğrenim Bilgisi**

**DOKTORA (2001) AKRON ÜNİVERSİTESİ POLİMER BİLİMİ**

**YÜKSEK LİSANS (1996) BOĞAZIÇI ÜNİVERSİTESİ KİMYA MÜHENDİSLİĞİ**

**LİSANS (1994) BOĞAZIÇI ÜNİVERSİTESİ KİMYA MÜHENDİSLİĞİ**

**Araştırma Alanları**

Moleküler Modelleme ve Simülasyon Teknikleri, Bilgisayar Destekli İlaç Tasarımı, Membran Protein Simülasyonları, Yapısal Biyoinformatik

**Dr. Öğr. Üyesi Bengü ÖZUĞUR UYSAL**

[bozugur@khas.edu.tr](mailto:bozugur@khas.edu.tr)



**Öğrenim Bilgisi**

**DOKTORA (2012) İSTANBUL TEKNİK ÜNİVERSİTESİ FİZİK MÜHENDİSLİĞİ**

**YÜKSEK LİSANS (2004) MARMARA ÜNİVERSİTESİ FİZİK**

**LİSANS (2000) İSTANBUL TEKNİK ÜNİVERSİTESİ FİZİK MÜHENDİSLİĞİ**

**Araştırma Alanları**

İnce Film, Metaloksit Nanoparçacıklar, Polimer Malzemeler, Nano Dolgular



## Dr. Öğr. Üyesi Ebru BİLGET GÜVEN

[ebru.bguven@khas.edu.tr](mailto:ebru.bguven@khas.edu.tr)

### Öğrenim Bilgisi

**DOKTORA (2012) BİLKENT ÜNİVERSİTESİ MOLEKÜLER BİYOLOJİ VE GENETİK**

**YÜKSEK LİSANS (1999) ÇUKUROVA ÜNİVERSİTESİ TIBBİ BİYOKİMYA**

**LİSANS (1997) BOĞAZIÇI ÜNİVERSİTESİ KİMYA**

### Araştırma Alanları

İlaç Adayı Küçük Moleküllerin Moleküler Etki Mekanizmalarının Karakterizasyonu, Hücresel ve Moleküler Kanser Biyolojisi, Redox Biyokimyası, Protein Kinazlar, İlaçların Yeniden Konumlandırılması

## Dr. Öğr. Üyesi Hatice Bahar Şahin

[hbahar.sahin@khas.edu.tr](mailto:hbahar.sahin@khas.edu.tr)



### Öğrenim Bilgisi

**BÜTÜNLEŞİK DOKTORA (2010) LOUIS PASTEUR ÜNİVERSİTESİ GELİŞİM BİYOLOJİSİ**

**LİSANS (2005) BİLKENT ÜNİVERSİTESİ MOLEKÜLER BİYOLOJİ VE GENETİK**

### Araştırma Alanları

Gelişim Biyolojisi, Sinir Sistemi Gelişimi, Model Canlılar, Hücre Biyolojisi, Genetik



## Dr. Öğr. Üyesi Şebnem EŞSİZ

[sebnem.gokhan@khas.edu.tr](mailto:sebnem.gokhan@khas.edu.tr)

### Öğrenim Bilgisi

**POST DOKTORA (2011) CALIFORNIA ÜNİVERSİTESİ** BIYOMÜHENDİSLİK VE TERAPÖTİK BİLİMLERİ

**BÜTÜNLEŞİK DOKTORA (2009) PITTSBURGH ÜNİVERSİTESİ** KİMYA

**LİSANS (2002) KOÇ ÜNİVERSİTESİ** KİMYA

### Araştırma Alanları

İyon Kanalı Proteinleri, Sinir Hücresi GABA Reseptörleri, Genetik Algoritma ile Protein Homoloji Modellemesi, Etkin Rigid-Body Protein Simulasyon Teknikleri, Langevin ve Moleküler Dinamik, Normal Mod Analizi

## Dr. Öğr. Üyesi Deniz EROĞLU

[deniz.eroglu@khas.edu.tr](mailto:deniz.eroglu@khas.edu.tr)



### Öğrenim Bilgisi

**DOKTORA (2016) HUMBOLDT ÜNİVERSİTESİ** TEORİK VE MATEMATİKSEL FİZİK

**YÜKSEK LİSANS (2011) EGE ÜNİVERSİTESİ** FİZİK

**LİSANS (2009) EGE ÜNİVERSİTESİ** FİZİK

### Araştırma Alanları

Dinamik Sistemler, Karmaşık Sistemler, Senkronizasyon, Ağ (Çizge) Teorisi



## Dr. Öğr. Üyesi Mustafa ÇETİN

[mustafa.cetin@khas.edu.tr](mailto:mustafa.cetin@khas.edu.tr)

### Öğrenim Bilgisi

POST DOKTORA (2020) NORTHWESTERN ÜNİVERSİTESİ KİMYA

DOKTORA (2017) TEKSAS TEKNİK ÜNİVERSİTESİ KİMYA

YÜKSEK LİSANS (2008) NEW YORK EYALET ÜNİVERSİTESİ KİMYA

LİSANS (2005) KARADENİZ TEKNİK ÜNİVERSİTESİ KİMYA

### Araştırma Alanları

Sentetik Organik Kimya, Polimer Kimyası, Supramoleküler Kimya, Kataliz, Foto-Redoks Kimyası, İyonik Sıvılar, Antikanser İlaç Sentezi, Moleküler Elektronikler, Ayırma Teknolojileri ve Enerji Toplama ve Depolama

## Misafir Öğretim Üyesi Dr. Yasemin Önder

[yasemin.onder@khas.edu.tr](mailto:yasemin.onder@khas.edu.tr)



### Öğrenim Bilgisi

DOKTORA (2018) TEKSAS ÜNİVERSİTESİ SİNİRBİLİM

YÜKSEK LİSANS (2010) TEKSAS ÜNİVERSİTESİ UYGULAMALI BİLİŞ VE SİNİRBİLİM

LİSANS (2006) HACETTEPE ÜNİVERSİTESİ PSİKOLOJİ

### Araştırma Alanları

Beyindeki Yeme Davranışı ile Metabolizmayı Kontrol Eden Moleküler ve Fizyolojik Mekanizmalar



## İKTİSADİ, İDARİ VE SOSYAL BİLİMLER FAKÜLTESİ

Fakültemiz, Ekonomi, İşletme, Uluslararası Ticaret ve Finansman, Psikoloji, Siyaset Bilimi ve Kamu Yönetimi, Uluslararası İlişkiler ve Yönetim Bilişim Sistemleri olmak üzere 7 bölümden oluşmaktadır. Eğitim/öğretim ve bilimsel araştırma faaliyetlerimizi, doktora eğitimlerini yurtiçi ve yurtdışındaki seçkin üniversitelerde tamamlamış, deneyim ve akademik nitelikleri üstün öğretim üyelerimiz ile sürdürmekteyiz.

Fakültemizin misyonu,

- Dünya standartlarında hazırlanmış programlar ve ders içerikleriyle öğrencilerimizi modern işletmelerin ihtiyaç duyduğu yaratıcı ve girişimci liderlik özellikleriyle donanımlı yetiştirmek,
- Uluslararası standartlarda bilimsel çalışmalar üreterek, Türkiye ve dünyada saygın ve lider fakülteler arasında yer almak,
- Mezunlarımız ve iş dünyası ile mevcut bağlarımızı güçlendirmektir.

Bu hedefler doğrultusunda, çeşitlilik, bütünsellik, dayanışma, çevre bilinci ve katılımçılık gibi üstün değerlere önem vermekteyiz.

Güçlü akademik kadromuz, öğrencilerimizi, lisans, yüksek lisans ve doktora düzeyinde sunduğumuz programlar aracılığı ile, ulusal ve uluslararası standartlarda eğitmeyi görev edinmiştir. Bu bağlamda hedefimiz topluma iş ahlakı ve sosyal sorumluluk bilinci yüksek bireyler kazandırmaktır. Aynı zamanda, yaratıcılık ve girişimcilik odaklı eğitim anlayışımız ile işletmelerin giderek daha fazla gereksinim duydukları nitelikte yönetici adayları yetiştirmeyi amaçlamaktayız. Dünyanın çeşitli ülkelerindeki üniversitelerle kurduğumuz iş birlikleri aracılığıyla öğrencilerimizin uluslararası eğitim deneyimi kazanmalarını desteklemekte, ayrıca, yurtdışından gelen misafir öğrencilerimiz ile kültürel çeşitliliğin olduğu bir ortamda yetişmelerine olanak tanımaktayız.

Araştırma odaklı öğretim üyelerimizin bilimsel çalışmaları dünyanın tanınmış akademik dergilerinde yayınlanmaktadır. Bunun yanı sıra, öğretim üyelerimiz, ulusal (TÜBİTAK) ve uluslararası (SSHRC-Canada, GLOBE) kurumlar tarafından desteklenen çeşitli projelerde görev almaktadır. Bilimsel araştırma ve geliştirme faaliyetlerimiz ile Türkiye'nin önder fakülteleri arasında hak ettiğimiz konuma doğru hızla ilerlemekteyiz.

Fakültemizde sizi de aramızda görmekten büyük mutluluk duyacağız.

## İŞLETME

1997 yılından itibaren öğrenci kabul eden bölümümüzün temel hedefi, hızla değişen ve küreselleşen ekonominin ihtiyaçlarına yönelik bir donanımla iş dünyasında liderlik rolü üstlenebilecek yetkin yönetici ve girişimciler yetiştirmektir.

İşletme Bölümü; öğrencilerin yönetim, organizasyon, pazarlama, üretim, finansman ve muhasebe konularında uzmanlaşmalarını ve stratejik düşünme becerilerini zenginleştirmelerini sağlayan, sürekli güncellenen bir eğitim programı sunmaktadır. Bölümümüz evrensel teorik bilgileri iş yaşamının çağdaş pratik uygulamalarıyla bütünleştiren deneyimli bir öğretim üyesi kadrosuna sahiptir.

İşletme programında derslerin tamamı İngilizce olarak işlenmektedir. Öğrencilerimiz üniversitemizin iş birliği içinde olduğu dünyanın önde gelen okullarında değişim programları olanaklarından faydalanabilmektedir. Her sene bu okullardan gelen çok sayıda öğrenciye de eğitim verilmektedir. Mezunlarımız işletmelerde ihtiyaç duyulan analiz ve tahmin yapabilme yeteneklerine sahip, yönetsel sorumlulukların yerine getirilmesinde etkin görev alabilen bireyler olarak iş hayatına atılmakta, alanlarındaki yeni eğilimlere ve teknolojik uygulamalara yatkınlıklarıyla öne çıkmaktadırlar. Kariyerlerini bankacılıktan denetime, insan kaynaklarından satışa, yönetim danışmanlığından pazarlamaya uzanan geniş bir çerçevede sürdürebilirler.





**Prof. Dr. Nimet URAY**

[nimet.uray@khas.edu.tr](mailto:nimet.uray@khas.edu.tr)

### **Öğrenim Bilgisi**

**DOKTORA (1992) BOĞAZIÇI ÜNİVERSİTESİ İŞLETME**

**YÜKSEK LİSANS (1986) İSTANBUL TEKNİK ÜNİVERSİTESİ İŞLETME MÜHENDİSLİĞİ**

**LİSANS (1983) İSTANBUL TEKNİK ÜNİVERSİTESİ İŞLETME MÜHENDİSLİĞİ**

### **Araştırma Alanları**

Pazarlama Araştırması, İleri Pazarlama, Araştırması, Kantitatif Araştırma Yöntemleri, Pazarlama ve Uluslararası Pazarlama

**Dr. Öğr. Üyesi Ezgi MERDİN UYGUR**

[ezgi.uygur@khas.edu.tr](mailto:ezgi.uygur@khas.edu.tr)



### **Öğrenim Bilgisi**

**POST DOKTORA (2016) KOÇ ÜNİVERSİTESİ REKTÖRLÜK/EXCHANGE BÖLÜMÜ/EXCHANGE PROGRAMLARI**

**DOKTORA (2015) BOĞAZIÇI ÜNİVERSİTESİ İŞLETME**

**YÜKSEK LİSANS (2009) İSTANBUL TEKNİK ÜNİVERSİTESİ İŞLETME**

**LİSANS (2006) BOĞAZIÇI ÜNİVERSİTESİ SİYASET BİLİMİ VE ULUSLARARASI İLİŞKİLER**

### **Araştırma Alanları**

Tüketici Psikolojisi, Deneysel Araştırma Dizaynı, Marka Yönetimi, Deneysel Pazarlama, Benlik ve Tüketim



## Dr. Öğr. Üyesi Meltem KIYGI ÇALLI

[meltem.kiygicalli@khas.edu.tr](mailto:meltem.kiygicalli@khas.edu.tr)

### Öğrenim Bilgisi

**DOKTORA (2011) ANTWERP ÜNİVERSİTESİ UYGULAMALI EKONOMİ**

**YÜKSEK LİSANS (2001) İSTANBUL TEKNİK ÜNİVERSİTESİ İŞLETME**

**LİSANS (1999) MARMARA ÜNİVERSİTESİ ÇEVRE MÜHENDİSLİĞİ**

### Araştırma Alanları

Reklam Etkinliği, Dijital Pazarlama, Mobil Pazarlama, Pazar Tepki Analizi ve Tahminleme, Metodolojik: Ekonometrik Modelleme, Zaman Serisi Analizi, Lineer Karma Modeller

## Dr. Öğr. Üyesi Başak TOPALER

[basak.topaler@khas.edu.tr](mailto:basak.topaler@khas.edu.tr)



### Öğrenim Bilgisi

**DOKTORA (2016) SABANCI ÜNİVERSİTESİ YÖNETİM VE ORGANİZASYON**

**YÜKSEK LİSANS (2008) KOÇ ÜNİVERSİTESİ ENDÜSTRİ MÜHENDİSLİĞİ**

**LİSANS (2006) YILDIZ TEKNİK ÜNİVERSİTESİ ENDÜSTRİ MÜHENDİSLİĞİ (ÇİFT LİSANS: İŞLETME)**

### Araştırma Alanları

Örgüt Teorisi, Örgütsel Kimlik, Örgütsel Alanların Şekillenışı, Örgütsel Pratiklerin Yayılımı, Örgütsel Prestij



## Dr. Öğr. Üyesi Nur AYVAZ ÇAVDAROĞLU

[nur.cavdaroglu@khas.edu.tr](mailto:nur.cavdaroglu@khas.edu.tr)

### Öğrenim Bilgisi

**BÜTÜNLEŞİK DOKTORA (2012) COLUMBIA ÜNİVERSİTESİ ENDÜSTRİ MÜHENDİSLİĞİ VE YÖNEYLEM ARAŞTIRMASI**

**LİSANS (2005) ORTA DOĞU TEKNİK ÜNİVERSİTESİ ENDÜSTRİ MÜHENDİSLİĞİ**

### Araştırma Alanları

Gelir Yönetimi ve Fiyatlandırma, Tedarik Zinciri Yönetimi, Tarım ve Sağlık Operasyonlarında OR Uygulamaları, Davranışsal Operasyon Yönetimi

## Dr. Öğr. Üyesi Ayşe İrem KESKİN

[airem@khas.edu.tr](mailto:airem@khas.edu.tr)



### Öğrenim Bilgisi

**DOKTORA (2010) MARMARA ÜNİVERSİTESİ MUHASEBE FİNANSMAN**

**YÜKSEK LİSANS (2004) MARMARA ÜNİVERSİTESİ MUHASEBE FİNANSMAN**

**LİSANS (2001) İSTANBUL ÜNİVERSİTESİ İKTİSAT**

### Araştırma Alanları

Finansal Muhasebe, Maliyet Muhasebesi, Finansal Analiz, Yönetim Muhasebesi, Denetim



## Dr. Öğr. Üyesi Petek TOSUN

[petek.tosun@khas.edu.tr](mailto:petek.tosun@khas.edu.tr)

### Öğrenim Bilgisi

**DOKTORA (2018) İSTANBUL BİLGİ ÜNİVERSİTESİ İŞLETME(PAZARLAMA)**

**YÜKSEK LİSANS (2013) İSTANBUL BİLGİ ÜNİVERSİTESİ İŞLETME MBA**

**LİSANS (2000) BİLKENT ÜNİVERSİTESİ İKTİSAT**

### Araştırma Alanları

Tüketici Davranışı, Finansal Hizmet Pazarlaması, Marka Yönetimi, Sürdürülebilirlik ve Tüketim, Tüketici Şikayet Davranışı ve Hizmet Kalitesi

## Dr. Öğr. Üyesi Ömer Faruk GÖRÇÜN

[omer.gorcun@khas.edu.tr](mailto:omer.gorcun@khas.edu.tr)



### Öğrenim Bilgisi

**DOKTORA (2012) İSTANBUL ÜNİVERSİTESİ DENİZ POLİTİKASI**

**YÜKSEK LİSANS (2007) TRAKYA ÜNİVERSİTESİ ULUSLARARASI İLİŞKİLER**

**LİSANS (1999) TRAKYA ÜNİVERSİTESİ KAMU YÖNETİMİ**

### Araştırma Alanları

Lojistik, Ulaştırma, Modelleme, Optimizasyon

## ULUSLARARASI TİCARET VE FİNANSMAN

Türkiye, küreselleşen ekonomide son yıllarda artan bir ivme ile daha büyük bir yer edinmektedir. Türkiye'nin yabancı yatırımcılar için çekiciliği artarken, özellikle İstanbul, birçok uluslararası şirkete ev sahipliği yapmaktadır. Artık büyük Türk şirketleri sadece ihracat ve ithalat yapmakla yetinmemekte, aynı zamanda birçok ülkede doğrudan yatırım yaparak çokuluslu olmaktır. Bölümümüz İstanbul gibi bir uluslararası finans ve iş merkezinde, geleceğin yöneticilerini küresel bir vizyona sahip olarak yetiştirmeyi amaçlamaktadır.

Uluslararası Ticaret ve Finansman Bölümü, öğrencilerine ekonomi, finans ve uluslararası ticaret konularını küresel bir perspektiften vermektedir. Bölümümüz, disiplinler arası yapısı ve akademik kadrosunun geniş perspektifi sayesinde, başta İşletme ve Ekonomi programları olmak üzere, birçok farklı programla birlikte çift anadal ve yandal olanakları da sağlamaktadır. Mezunlarımız ulusal ve uluslararası finans kuruluşlarında ve diğer sektörlerdeki çok uluslu şirketlerde, sivil toplum örgütlerinde ve araştırma merkezlerinde istihdam olanağına sahiptirler.



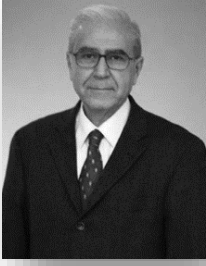

## Prof. Dr. Ömer Lütfi GEBİZLIOĞLU

[omer.gebizlioglu@khas.edu.tr](mailto:omer.gebizlioglu@khas.edu.tr)

### Öğrenim Bilgisi

**DOKTORA (1981) UNION ÜNİVERSİTESİ İDARI VE MÜHENDİSLİK SİSTEMLERİ-OPTİMİZASYON VE İSTATİSTİK**

**YÜKSEK LİSANS (1979) UNION ÜNİVERSİTESİ İDARI VE MÜHENDİSLİK SİSTEMLERİ-OLASILIK VE İSTATİSTİK**

**LİSANS-ÇİFT ANADAL (1974) ORTA DOĞU TEKNİK ÜNİVERSİTESİ İSTATİSTİK**

**LİSANS (1974) ORTA DOĞU TEKNİK ÜNİVERSİTESİ İKTİSAT**

### Araştırma Alanları

Olasılık, İstatistik ve Stokastik Süreçler, Risk Analizi, Aktüerya Bilimleri, Finansal Risk Yönetimi, Kantitatif Finans, Finansal Modelleme, Karar Bilimleri, Optimizasyon, İstatistik Sonuç Çıkarımı

## Prof. Dr. Nurhan DAVUTYAN

[nurhan.davutyan@khas.edu.tr](mailto:nurhan.davutyan@khas.edu.tr)

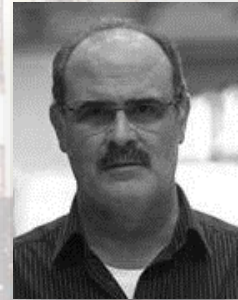

### Öğrenim Bilgisi

**DOKTORA (1983) KALİFORNİYA ÜNİVERSİTESİ İKTİSAT**

**YÜKSEK LİSANS (1978) BOĞAZİÇİ ÜNİVERSİTESİ BİLGİSAYAR BİLİMLERİ**

**LİSANS (1976) BOĞAZİÇİ ÜNİVERSİTESİ İKTİSAT**

### Araştırma Alanları

Bankacılık ve Finans, Uygulamalı Ekonometri, Uygulamalı VZA





## Doç. Dr. Ayşe Belma ÖZTÜRKAL

[belma.ozturkkal@khas.edu.tr](mailto:belma.ozturkkal@khas.edu.tr)

### Öğrenim Bilgisi

**DOKTORA (1996) MARMARA ÜNİVERSİTESİ FİNANS ODAKLI YÖNETİM**

**YÜKSEK LİSANS (1990) MIAMI ÜNİVERSİTESİ FİNANS ODAKLI YÖNETİM**

**LİSANS (1988) BOĞAZIÇI ÜNİVERSİTESİ MAKİNE MÜHENDİSLİĞİ**

### Araştırma Alanları

Finans, Davranışsal Finans, Hisse Senetleri, Yatırım Fonları, Bireysel Yatırımcılar, Mortgage Piyasaları

## Dr. Öğr. Üyesi Aslı TOGAN EĞRİCAN

[asli.togan@khas.edu.tr](mailto:asli.togan@khas.edu.tr)



### Öğrenim Bilgisi

**DOKTORA (2017) GEORGE WASHINGTON ÜNİVERSİTESİ FİNANS**

**YÜKSEK LİSANS (2005) MARYLAND ÜNİVERSİTESİ FİNANS**

**YÜKSEK LİSANS (1999) JOHNS HOPKINS ÜNİVERSİTESİ UYGULAMALI EKONOMİLER**

**LİSANS (1996) BİLKENT ÜNİVERSİTESİ İŞLETME**

### Araştırma Alanları

Kurumsal Finansman, Risk Sermayesi, Birleşme ve Satın Almalar, Serbest Fon Aktivizmi, Kurumsal Yönetim, Bankacılık, Uygulamalı Ekonometri



**Dr. Öğr. Üyesi Çiğdem VURAL YAVAŞ**

[cigdem.yavas@khas.edu.tr](mailto:cigdem.yavas@khas.edu.tr)

**Öğrenim Bilgisi**

**DOKTORA (2018) BOĞAZIÇI ÜNİVERSİTESİ FİNANS**

**YÜKSEK LİSANS (2005) ORTA DOĞU TEKNİK ÜNİVERSİTESİ FİNANSAL MATEMATİK**

**LİSANS (2003) ORTA DOĞU TEKNİK ÜNİVERSİTESİ MATEMATİK**

**Araştırma Alanları**

Kurumsal Finansman, Kurumsal Sosyal Sorumluluk, Kurumsal Yönetim, Kurumsal Yatırım Politikası, Risk Yönetimi

**Dr. Öğr. Üyesi Gamze ÖZTÜRK DANIŞMAN**

[gamze.danisman@khas.edu.tr](mailto:gamze.danisman@khas.edu.tr)



**Öğrenim Bilgisi**

**DOKTORA (2018) BOĞAZIÇI ÜNİVERSİTESİ FİNANS**

**YÜKSEK LİSANS (2008) KANSAS ÜNİVERSİTESİ MATEMATİK**

**LİSANS YANDAL (2004) ORTA DOĞU TEKNİK ÜNİVERSİTESİ İKTİSAT**

**LİSANS (2004) ORTA DOĞU TEKNİK ÜNİVERSİTESİ MATEMATİK**

**Araştırma Alanları**

Bankacılık, Kurumsal Finansman, Banka İstikrarı, Finansal Ekonomi



## Dr. Öğr. Üyesi Oğuz ERSAN

[oguzersan@khas.edu.tr](mailto:oguzersan@khas.edu.tr)

### Öğrenim Bilgisi

**DOKTORA (2016) YEDİTEPE ÜNİVERSİTESİ FİNANSAL İKTİSAT**

**YÜKSEK LİSANS (2008) STOCKHOLM EKONOMİ OKULU FİNANS UZMANLIĞI**

**LİSANS (2005) SABANCI ÜNİVERSİTESİ EKONOMİ**

### Araştırma Alanları

Piyasa Mikroyapısı, Özel Bilgi Kaynaklı İşlemler, Yüksek Frekanslı İşlemler ve Diğer Algoritmik İşlemler, Büyük Veri Analizi, Davranışsal Finans

## Dr. Öğr. Üyesi Murat TİNİÇ

[murat.tinic@khas.edu.tr](mailto:murat.tinic@khas.edu.tr)

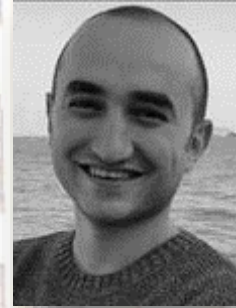

### Öğrenim Bilgisi

**DOKTORA (2019) BİLKENT ÜNİVERSİTESİ İŞLETME**

**YÜKSEK LİSANS (2013) SABANCI ÜNİVERSİTESİ FİNANS**

**LİSANS (2012) BİLKENT ÜNİVERSİTESİ ENDÜSTRİ MÜHENDİSLİĞİ**

### Araştırma Alanları

Pazar Mikroyapısı, Ampirik Varlık Fiyatlandırması



## Misafir Öğr. Üyesi Dr. Seda ERDOĞAN

[seda.erdogan@khas.edu.tr](mailto:seda.erdogan@khas.edu.tr)

### Öğrenim Bilgisi

**DOKTORA (2018) BOĞAZIÇI ÜNİVERSİTESİ FİNANS**

**YÜKSEK LİSANS (2004) CASS İŞLETME OKULU-LONDRA ŞEHİR ÜNİVERSİTESİ FİNANS**

**LİSANS (2002) BOĞAZIÇI ÜNİVERSİTESİ İŞLETME**

### Araştırma Alanları

Kurumsal Finans, Finansal Esneklik, Entelektüel Sermaye, Gelişen Piyasalar

## Misafir Öğr. Üyesi Dr. Serkan DEMİRKILIÇ

[serkan.demirkilic@khas.edu.tr](mailto:serkan.demirkilic@khas.edu.tr)



### Öğrenim Bilgisi

**DOKTORA (2017) MASSACHUSETTS AMHERST ÜNİVERSİTESİ EKONOMİ**

**YÜKSEK LİSANS (2009) MASSACHUSETTS AMHERST ÜNİVERSİTESİ EKONOMİ**

**LİSANS (2005) ANADOLU ÜNİVERSİTESİ EKONOMİ**

### Araştırma Alanları

Makro Ekonomi, Uluslararası İktisat, Parasal İktisat, Kalkınma Ekonomisi, Açık Ekonomi Makro Ekonomi

## YÖNETİM BİLİŞİM SİSTEMLERİ

Hayatımızın her alanına giren ve yaşantımızın artık ayrılmaz bir parçası haline gelen bilgi teknolojileri tabanlı sistemler (her türlü internet tabanlı uygulama, otomasyon programı, oyun programı, planlama ve yönetim programları, rezervasyon programları, hastane yönetim sistemleri, bilgi ve bilgisayar güvenliği programları vs.) doğal olarak ticareti, pazarlamayı, yönetimi (teknoloji, insan kaynakları, kurumsal kaynaklar, lojistik vb.) ve ürün ve hizmetlerin satışını da etkilemektedir. Artık ticaret geleneksel yollardan elektronik hale geçmiş durumdadır ve birkaç yıl içerisinde mobil cihazlar, akıllı telefonlar, giyilebilir cihazlar ve sosyal medya üzerinden yapılar hale gelecektir. İçinde bulunduğumuz bilgi çağında bilgiye erişim, bilginin sınıflandırılması, bilginin iş zekası olarak kullanılması ve yönetim aşamalarından etkin olarak değerlendirilmesi büyük önem kazanmaktadır. Bilgi temelli uygulamalar katma değeri en yüksek olan ürünler olmaktadır. Yönetim Bilişim Sistemleri programında; bilgi teknolojileri ile ilgili sistemlerin analizi, tasarım ve uygulamalarının her safhası detaylı olarak öğretilirken yanı sıra geleneksel işletme programları müfredatından da dersler yer aldığı görülür (yönetim, muhasebe, finans, satış, pazarlama, ekonomi vb.). Bilgisayar ve bilgi sistemlerin güvenliği, karar destek süreçleri, veri mahremiyeti, veri madenciliği, e-ticaret, veri tabanı sistemleri, web tasarımı ve yönetimi, web teknolojileri, bulut bilişim, mobil programlama, sosyal medya gibi güncel konular ve bunların iş dünyasının nasıl şekillendirdiği konularında uzmanlık kazandırılır.

Mezunlarımız, bilgiye dayalı olarak iş yapan her türlü kurum/kuruluş ve şirkette (Bankacılık, Telekom, Lojistik, Sağlık, Turizm vb.), medya kuruluşlarında, ajanslarda, sosyal medya ve ilgili kuruluşlarda, kısaca verinin bilgiye dönüştürülüp kullanıldığı her alan ve sektörde rahatlıkla iş bulabilmektedirler.

Bu programdan mezun olanlar, edindikleri ileri düzey (işletme ve teknoloji) yönetimi bilgileriyle, sürekli gelişme gösteren e-ticaret, sosyal medya, mobil yaşam gibi alanlar başta olmak üzere iş hayatında önemli bir avantaj elde edeceklerdir. Bilgi teknolojilerinin hemen hemen bütün iş kollarında önemli yer almasından dolayı, mezunlarımızın bilgi teknolojilerindeki uzmanlıkları kendilerine ilave avantajlar sağlayacaktır. Bilişim teknolojilerini kullanan modern iş dünyasında her türlü (iş, kaynak, teknoloji vb.) yönetim pozisyonunda yer alabilecek mezunlarımız, özellikle e-ticaret, karar alma sistemleri, yazılım geliştirme süreçleri yönetimi, veri madenciliği, bulut bilişim teknolojileri, sistem yönetimi, iş analizi ve proje yönetimi gibi alanlardaki ihtiyacı mükemmel bir biçimde karşılayacaktır.

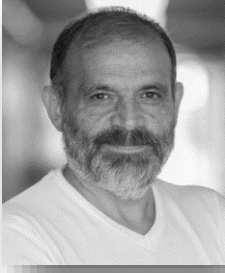

## Prof. Dr. Hasan DAĞ

[hasan.dag@khas.edu.tr](mailto:hasan.dag@khas.edu.tr)

### Öğrenim Bilgisi

**DOKTORA (1995) WISCONSIN-MADISON ÜNİVERSİTESİ ELEKTRİK VE BİLGİSAYAR MÜHENDİSLİĞİ**

**YÜKSEK LİSANS (1990) WISCONSIN-MADISON ÜNİVERSİTESİ ELEKTRİK VE BİLGİSAYAR MÜHENDİSLİĞİ**

**LİSANS (1987) İSTANBUL TEKNİK ÜNİVERSİTESİ ELEKTRİK MÜHENDİSLİĞİ**

### Araştırma Alanları

Veri Madenciliği, İş Zekâsı ve Büyük Veri Analitiği ve Makine Öğrenmesi, Veri Yönetimi ve Güvenliği, Bilgi Güvenliği, Akıllı Şebekeler, Güç Sistemleri Analizi, Büyük Veri Uygulamaları, Enformasyon Teknolojileri (Programlama Dilleri, İşletim Sistemleri, Veri Tabanı Yönetim Sistemleri), Hesaplamalı Bilimler (Paralel Programlama, Hesaplamalı Lineer Cebir, Seyrek Matris Teknikleri)

## Doç. Dr. Mehmet Nafiz AYDIN

[mehmet.aydin@khas.edu.tr](mailto:mehmet.aydin@khas.edu.tr)

### Öğrenim Bilgisi

**DOKTORA (2006) TWENTE ÜNİVERSİTESİ YÖNETİM BİLİŞİM SİSTEMLERİ**

**YÜKSEK LİSANS (1999) MARMARA ÜNİVERSİTESİ ÜRETİM YÖNETİMİ VE PAZARLAMA**

**LİSANS (1996) BOĞAZİÇİ ÜNİVERSİTESİ MATEMATİK**

### Araştırma Alanları

Yönetim Bilişim Sistemleri, Sosyo-Teknik Yaklaşımları, Yöntem Mühendisliği, Sosyal ve Bilgi Ağları, Ağ ve Veri Bilimi, Karmaşık Sistemler, Çevik Yöntemler, Yazılım Geliştirme Yöntem ve Teknikleri, Bilişim Teknolojileri Yönetimi, Proje Yönetimi, Bulut Bilişim, BT Dış Kaynak Kullanımı, Yönetişim, İş Süreçleri Mühendisliği





## Dr. Öğr. Üyesi Emrullah Fatih YETKİN

[fatih.yetkin@khas.edu.tr](mailto:fatih.yetkin@khas.edu.tr)

### Öğrenim Bilgisi

**DOKTORA (2011) İSTANBUL TEKNİK ÜNİVERSİTESİ HESAPLAMALI BİLİM VE MÜHENDİSLİK**

**YÜKSEK LİSANS (2003) İSTANBUL TEKNİK ÜNİVERSİTESİ HESAPLAMALI BİLİM VE MÜHENDİSLİK**

**LİSANS (2000) ULUDAĞ ÜNİVERSİTESİ ELEKTRONİK MÜHENDİSLİĞİ**

### Araştırma Alanları

Sayısal Doğrusal Cebir, Yüksek Performanslı Hesaplama, Makine Öğrenimi, Esnek Bilgi İşlem

## Dr. Öğr. Üyesi Mahmut Çavur

[mahmut.cavur@khas.edu.tr](mailto:mahmut.cavur@khas.edu.tr)



### Öğrenim Bilgisi

**POST DOKTORA (2020) COLORADO MADEN OKULU MADEN MÜHENDİSLİĞİ**

**DOKTORA (2016) ORTA DOĞU TEKNİK ÜNİVERSİTESİ JEODEZİ VE COĞRAFI BİLGİ SİSTEMLERİ**

**YÜKSEK LİSANS (2017) HASAN KALYONCU ÜNİVERSİTESİ İŞLETME (TEZSİZ YL)**

**YÜKSEK LİSANS (2012) BOĞAZIÇI ÜNİVERSİTESİ YÖNETİM BİLİŞİM SİSTEMLERİ**

**LİSANS (2009) ORTA DOĞU TEKNİK ÜNİVERSİTESİ MADEN MÜHENDİSLİĞİ**

### Araştırma Alanları

Coğrafi Bilgi Sistemleri, Uzaktan Algılama, Görüntü Analizi, Kapalı/Açık Konumlandırma Sistemleri, (Mekansal) Büyük Veri, Yapay Zekâ, Arttırılmış Gerçeklik, Sanal Gerçeklik

## EKONOMİ

Lisans (B.A) ve lisansüstü (Ekonomi M.A., Ekonomi Ph.D.) programları sunan Kadir Has Üniversitesi Ekonomi bölümünde, iktisadi olguları anlamaya ve veriler ile işlemeye yönelik analitik araçlarla donanmış, problem çözme ve eleştirel düşünce yeteneği gelişmiş bireyler yetiştirmeyi hedefliyoruz. Hedefimiz doğrultusunda, öğrencilerimize sunduğumuz program yalnızca matematik, iktisat teorisi, istatistiksel analiz ve ekonometri bilgisi ile sınırlı kalmayıp politik ekonomi ve iktisat tarihi bilgisini de kapsamaktadır. Eğitim stratejimiz, öğrencilerimizin alanlarında özgün ve bağımsız bir çalışma ortaya koyabilecek araçlar ve nitelikler edinmesi amacıyla, öğretim üyesi-öğrenci iletişimini destekleyen bir danışmanlık sistemi üzerine kuruludur.

Müfredatımız, öğrencilerimize geniş bir yelpazede kariyer olanakları sunmaktadır. Mezunlarımızın önemli bir kısmı kamu kurumlarında ve özel kuruluşlarda finans, danışmanlık, sanayi başta olmak üzere çok çeşitli sektörlerde iş imkânı bulmaktadır. Akademik kariyeri tercih eden mezunlarımız, Türkiye’de veya yurtdışında saygın kurumlarda lisansüstü çalışmalarını sürdürmektedir. Bölümümüzün sunduğu tüm programların eğitim dili İngilizcedir.

Öğretim üyesi kadromuz, doktoralarını, Araştırma Alanlarında öne çıkan, prestijli üniversitelerden almış olmaları ve uzmanlık alanlarında uluslararası düzeyde saygın bilimsel yayınlarının olması yönüyle zengin bir araştırma ve eğitim olanağı sağlamaktadır.





**Prof. Dr. Meltem UCAL**

[msengun@khas.edu.tr](mailto:msengun@khas.edu.tr)

### Öğrenim Bilgisi

**DOKTORA (1999) İSTANBUL ÜNİVERSİTESİ EKONOMETRİ**

**YÜKSEK LİSANS (1994) İSTANBUL ÜNİVERSİTESİ EKONOMETRİ**

**LİSANS (1992) İSTANBUL ÜNİVERSİTESİ EKONOMETRİ**

### Araştırma Alanları

Nonparametrik ve Semiparametrik Regresyon Modellemesi, Teorik Ekonometri, Zaman Serisi Modellemesi, Uygulamalı Ekonometri, Uygulamalı Ekonomi (Enerji Ekonomisi, Enerji Yoksulluğu, Yoksulluk, Yabancı Sermaye Yatırımları, İklim Değişikliği Ekonomisi, Yeşil Ekonomi), Kadın Çalışmaları (Emek ve Ücret Farklılıkları, Eşitsizlikler)

**Prof. Dr. Özgür ORHANGAZI**

[ozgur.orhangazi@khas.edu.tr](mailto:ozgur.orhangazi@khas.edu.tr)



### Öğrenim Bilgisi

**DOKTORA (2014) MASSACHUSETTS AMHERST ÜNİVERSİTESİ EKONOMİ**

**YÜKSEK LİSANS (2006) MASSACHUSETTS AMHERST ÜNİVERSİTESİ EKONOMİ**

**LİSANS (1999) ORTA DOĞU TEKNİK ÜNİVERSİTESİ İKTİSAT**

### Araştırma Alanları

Politik Ekonomi, Makroekonomi



## Prof. Dr. Alp Erinç YELDAN

[erinc.yeldan@khas.edu.tr](mailto:erinc.yeldan@khas.edu.tr)

### Öğrenim Bilgisi

**BÜTÜNLEŞİK DOKTORA (1988) MINNESOTA ÜNİVERSİTESİ EKONOMİ**

**LİSANS (1982) BOĞAZİÇİ ÜNİVERSİTESİ İKTİSAT**

### Araştırma Alanları

Makroekonomi Türkiye Ekonomisi, Kalkınma ve Büyüme Ekonomisi, İklim Krizi ve Çevre, Uluslararası İktisat

## Prof. Dr. Osman Zihni ZAIM

[osman.zaim@khas.edu.tr](mailto:osman.zaim@khas.edu.tr)

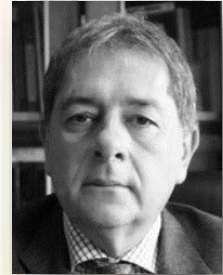

### Öğrenim Bilgisi

**DOKTORA (1989) WASHINGTON EYALET ÜNİVERSİTESİ İKTİSAT**

**YÜKSEK LİSANS (1988) WASHINGTON EYALET ÜNİVERSİTESİ İKTİSAT**

**YÜKSEK LİSANS (1984) İSTANBUL TEKNİK ÜNİVERSİTESİ İŞLETME MÜHENDİSLİĞİ**

**LİSANS (1982) İSTANBUL TEKNİK ÜNİVERSİTESİ İŞLETME MÜHENDİSLİĞİ**

### Araştırma Alanları

Ekonometrik Modelleme, Çevre Ekonomisi, Veri Zarflama Analizi, Çevre Verimlilik Ölçütleri, Verimlilik Üretkenlik Analizi



**Doç. Dr. Hasan TEKGÜÇ**

[hasan.tekguc@khas.edu.tr](mailto:hasan.tekguc@khas.edu.tr)

**Öğrenim Bilgisi**

**DOKTORA (2010) MASSACHUSETTS AMHERST ÜNİVERSİTESİ EKONOMİ**

**YÜKSEK LİSANS (2005) MASSACHUSETTS AMHERST ÜNİVERSİTESİ İKTİSAT**

**LİSANS (2000) BOĞAZİÇİ ÜNİVERSİTESİ İKTİSAT**

**Araştırma Alanları**

Kalkınma İktisadı, Emek Piyasası, Sağlık Politikası, Tarım Ürünleri Fiyatları

**Dr. Öğr. Üyesi Gözde ÇÖREKÇİOĞLU İSHAKOĞLU**

[gozde.corekcioglu@khas.edu.tr](mailto:gozde.corekcioglu@khas.edu.tr)



**Öğrenim Bilgisi**

**DOKTORA (2019) AVRUPA ÜNİVERSİTESİ ENSTİTÜSÜ EKONOMİ**

**YÜKSEK LİSANS (2013) KOÇ ÜNİVERSİTESİ EKONOMİ**

**LİSANS (2011) KOÇ ÜNİVERSİTESİ EKONOMİ**

**LİSANS (2011) KOÇ ÜNİVERSİTESİ MATEMATİK**

**Araştırma Alanları**

Uygulamalı Ekonometri, Politik Ekonomi, Kalkınma Ekonomisi, Çalışma Ekonomisi

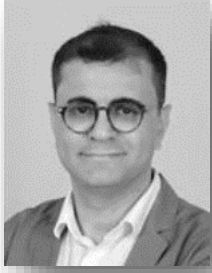

## Dr. Öğr. Üyesi Ulaş KARAKOÇ

[ulas.karakoc@khas.edu.tr](mailto:ulas.karakoc@khas.edu.tr)

### Öğrenim Bilgisi

**DOKTORA (2015) LONDRA EKONOMİ OKULU EKONOMİ TARİHİ**

**YÜKSEK LİSANS (2007) BOĞAZİÇİ ÜNİVERSİTESİ EKONOMİ**

**LİSANS (2004) BOĞAZİÇİ ÜNİVERSİTESİ MATEMATİK**

### Araştırma Alanları

İktisat Tarihi, Kalkınma ve Uygulamalı İstatistik ve Ekonometri

## Misafir Öğr. Üyesi Dr. Ezgi Berfin ÜNSAL

[ezgi.unsal@khas.edu.tr](mailto:ezgi.unsal@khas.edu.tr)



### Öğrenim Bilgisi

**DOKTORA (2018) LONDRA ÜNİVERSİTESİ ORYANTAL VE AFRİKA ÇALIŞMALARI OKULU EKONOMİ**

**YÜKSEK LİSANS (2013) LONDRA ÜNİVERSİTESİ ORYANTAL VE AFRİKA ÇALIŞMALARI OKULU  
KALKINMA EKONOMİSİ**

**YÜKSEK LİSANS (2012) ORTA DOĞU TEKNİK ÜNİVERSİTESİ SOSYAL POLİTİKA**

**LİSANS (2010) ORTA DOĞU TEKNİK ÜNİVERSİTESİ EKONOMİ**

### Araştırma Alanları

Politik Ekonomi, Sosyal Politika

## ULUSLARARASI İLİŞKİLER

Sosyal, politik ve ekonomik alanlardaki uluslararası etkileşim yeni yüzyılın en önemli konusu ve vazgeçilmez unsuru haline gelmiştir. Bu anlamda bölümümüzün temel hedefi sorgulama yeteneğine sahip, eleştirel düşünme beceri kazanmış, olayları birden çok bakış açısıyla değerlendirebilen bireyler yetiştirerek hem alana hem de ülkeye artı değerler kazandırmaktır.

Uluslararası İlişkiler Bölümü, alanlarında deneyimli ve son derece donanımlı öğretim üyelerinden oluşan kadrosu ve sunduğu program sayesinde geniş vizyon sahibi, öngörü yeteneği gelişmiş, globalleşen dünyada meydana gelen olayları yorumlamada analitik düşünebilen bireyler yetiştirme olanaklarına sahiptir.

Bölümümüz Uluslararası İlişkiler disiplinini anlamada Siyaset Teorisi, Dış Politika, Diplomasi Tarihi, Uluslararası Hukuk gibi temel dersler sunarken aynı zamanda bölüm hocalarının uzmanlık alanlarına göre açılan belli bölge ve politika dersleri de sunarak öğrencilere kariyerlerini belirlerken çeşitli opsiyonları önceden göstermeyi ve onları uluslararası ilişkiler bölümünün geniş yelpazesinden haberdar etmeyi öncelikli hedef edinmiştir.

Mezunlarımız bölümümüzde kazandıkları donanımlı İngilizce becerileri ve bilgileri sayesinde kamu ve özel sektörde, Dış İşleri Bakanlığında, araştırma kuruluşlarında, sivil toplum örgütlerinde, Avrupa Birliği, Birleşmiş Milletler ya da NATO'nun temsilcilerinde, basın-yayın kuruluşlarının uluslararası haber servislerinde, uluslararası kuruluşların üst düzey yöneticiliklerinde, ithalat/ihracat, bankacılık, sigortacılık, reklamcılık ve de danışmanlık gibi çok çeşitli alanlarda iş bulma imkanına sahip olmaktadır.

Uluslararası İlişkiler Bölümü İngiltere'nin Coventry Üniversitesi ile yaptığı anlaşmalar sayesinde öğrencilere çift diploma şansı vererek, mezunların çalışma hayatına atıldıklarında bir adım daha öne çıkmalarına katkı sağlamaktadır. Ek olarak, yapılan Erasmus Anlaşmaları ile öğrenciler Danimarka, Polonya, Estonya, Çek Cumhuriyeti, vs. birçok Avrupa ülkesindeki üniversitede bir dönem eğitim olanağı ile yabancı öğrencileri ve öğretim üyelerini tanıma fırsatı sunmaktadır. Bölümümüz ayrıca isteyen öğrencilerin fakülte bünyesindeki diğer bölümlerle yan dal ya da çift ana dal yapmalarına imkan sunarak onları kariyerlerini geliştirme konusunda desteklemektedir. Uluslararası İlişkiler Bölümü lisans sonrasında akademik kariyerlerine devam etmek isteyen öğrencilere Yüksek Lisans ve Doktora seçenekleri sunarak geleceklerini şekillendirmede alternatif yollar ve imkanlar yaratmaktadır.



## Prof. Dr. Sinem AKGÜL AÇIKMEŞE

[sacikmese@khas.edu.tr](mailto:sacikmese@khas.edu.tr)

### Öğrenim Bilgisi

**DOKTORA (2008) ANKARA ÜNİVERSİTESİ AVRUPA BİRLİĞİ VE ULUSLARARASI İLİŞKİLER**

**YÜKSEK LİSANS (2002) LONDRA EKONOMİ OKULU AVRUPA ÇALIŞMALARI**

**YÜKSEK LİSANS (2001) ANKARA ÜNİVERSİTESİ AVRUPA BİRLİĞİ VE ULUSLARARASI İLİŞKİLER**

**LİSANS (1998) ANKARA ÜNİVERSİTESİ SİYASAL BİLGİLER FAKÜLTESİ ULUSLARARASI İLİŞKİLER**

### Araştırma Alanları

Güvenlik Çalışmaları, Güvenikleştirme ve Kopenhag Okulu, Avrupa Bütünleşmesi, AB Dış, Güvenlik ve Savunma Politikaları, Avrupa Birliği-Türkiye İlişkileri

## Prof. Dr. Mustafa AYDIN

[maydin@khas.edu.tr](mailto:maydin@khas.edu.tr)



### Öğrenim Bilgisi

**DOKTORA (1994) LANCASTER ÜNİVERSİTESİ SİYASET VE ULUSLARARASI İLİŞKİLER**

**YÜKSEK LİSANS (1990) LANCASTER ÜNİVERSİTESİ SİYASET VE STRATEJİK ÇALIŞMALAR**

**LİSANS (1988) ANKARA ÜNİVERSİTESİ SİYASAL BİLGİLER FAKÜLTESİ ULUSLARARASI İLİŞKİLER**

### Araştırma Alanları

Uluslararası İlişkiler Teorileri ve Dış Politika Analizi, Güvenlik, Strateji ve Jeopolitik, Türkiye Dış ve Güvenlik Politikaları, Orta Asya, Kafkaslar, Karadeniz, Orta Doğu Bölge Çalışmaları



## Prof. Dr. Mitat ÇELİKPALA

[mitat@khas.edu.tr](mailto:mitat@khas.edu.tr)

### Öğrenim Bilgisi

**DOKTORA (2002) BİLKENT ÜNİVERSİTESİ ULULARARASI İLİŞKİLER**

**YÜKSEK LİSANS (1996) HACETTEPE ÜNİVERSİTESİ SİYASET BİLİMİ VE KAMU YÖNETİMİ**

**LİSANS (1992) ORTA DOĞU TEKNİK ÜNİVERSİTESİ SİYASET BİLİMİ VE KAMU YÖNETİMİ**

### Araştırma Alanları

Avrasya, Güvenlik, Enerji ve Kritik Altyapı Güvenliği

## Prof. Dr. Serhat GÜVENÇ

[serhatg@khas.edu.tr](mailto:serhatg@khas.edu.tr)



### Öğrenim Bilgisi

**DOKTORA (2003) BOĞAZIÇI ÜNİVERSİTESİ SİYASET BİLİMİ VE ULUSLARARASI İLİŞKİLER**

**YÜKSEK LİSANS (1995) MARMARA ÜNİVERSİTESİ AVRUPA ÇALIŞMALARI**

**LİSANS (1989) MARMARA ÜNİVERSİTESİ ULUSLARARASI İLİŞKİLER**

### Araştırma Alanları

Türk Dış Politikası, Avrupa Bütünleşmesi, Savunma ve Güvenlik, Askeri Tarih, Deniz Harp Tarihi



**Prof. Dr. Dimitrios TRIANTAPHYLLOU**

[dimitriost@khas.edu.tr](mailto:dimitriost@khas.edu.tr)

**Öğrenim Bilgisi**

**DOKTORA (1996) TUFTS ÜNİVERSİTESİ ULUSLARARASI İLİŞKİLER**

**YÜKSEK LİSANS (1992) TUFTS ÜNİVERSİTESİ HUKUK VE DİPLOMASI**

**LİSANS (1988) CALIFORNIA ÜNİVERSİTESİ SİYASET BİLİMİ VE TARİH**

**Araştırma Alanları**

AB Dış ve Güvenlik Politikaları, AB Komşuluk Politikası, Avrupa Bütünleşmesi, Türk-Yunan İlişkiler, Karadeniz, Güney Asya Avrupası ve Akdeniz Güvenliği

**Doç. Dr. Emel AKÇALI**

[emel.akcali@khas.edu.tr](mailto:emel.akcali@khas.edu.tr)



**Öğrenim Bilgisi**

**DOKTORA (2007) PARIS IV-SORBONNE ÜNİVERSİTESİ SİYASİ, KÜLTÜREL VE TARİHİ COĞRAFYA**

**YÜKSEK LİSANS (2001) GALATASARAY ÜNİVERSİTESİ ULUSLARARASI İLİŞKİLER**

**LİSANS (1997) PARIS AMERİKAN ÜNİVERSİTESİ ULUSLARARASI İLİŞKİLER**

**Araştırma Alanları**

Antroposen Çağı'nda Çevresel Jeopolitika, Güney Yarımkürede Devlet, Toplum, Çatışma ve Siyaset, Toplumsal Hareketler, Altüst Oluşlar ve Küreselleşme Çağında Kolektif Kimliklerin (dönüşüm) Oluşumu, Batı Dışındaki Neoliberal Yönetimselliğin Sınırları, Eleştirel Gerçekçi Felsefe ve Batılı Olmayan ve Alternatif Küreselci Jeopolitik



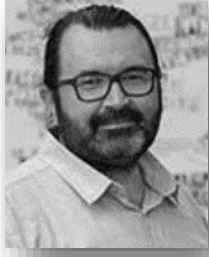

## Doç. Dr. Ahmet Salih BIÇAKCI

[asbicakci@khas.edu.tr](mailto:asbicakci@khas.edu.tr)

### Öğrenim Bilgisi

**DOKTORA (2004) TEL AVİV ÜNİVERSİTESİ ORTA DOĞU VE AFRİKA**

**YÜKSEK LİSANS (1996) MARMARA ÜNİVERSİTESİ TARİH ÖĞRETMENLİĞİ**

**LİSANS (1994) MARMARA ÜNİVERSİTESİ TARİH ÖĞRETMENLİĞİ**

### Araştırma Alanları

Güvenlik, Siber Güvenlik, Orta Doğu'da Güvenlik, Türk Dış Politikası, Kritik teori

## Dr. Öğr. Üyesi H. Emrah KARAOĞUZ

[emrah.karaoguz@khas.edu.tr](mailto:emrah.karaoguz@khas.edu.tr)



### Öğrenim Bilgisi

**DOKTORA (2017) ORTA AVRUPA ÜNİVERSİTESİ SİYASET BİLİMİ UZMANLIK: EKONOMİ POLİTİK**

**YÜKSEK LİSANS (2012) ORTA DOĞU TEKNİK ÜNİVERSİTESİ BİLİM VE TEKNOLOJİ POLİTİKASI  
ÇALIŞMALARI**

**LİSANS (2009) ORTA DOĞU TEKNİK ÜNİVERSİTESİ İKTİSAT**

### Araştırma Alanları

Uluslararası Ekonomi Politik, Karşılaştırmalı Ekonomi Politik, Kalkınmanın Ekonomi Politikliği,  
Türkiye'nin Ekonomi Politikliği, İnovasyonun Ekonomi Politikliği

## PSİKOLOJİ

Teknolojik gelişmelere bağlı olarak hızlanan ve karmaşıklaşan hayatımızda psikolojinin önemi ve uygulama alanları gittikçe artmaktadır. Bölümümüzün temel amacı öğrencilerimize psikoloji alanında güncel ve sağlam temellere oturmuş olan kuramsal ve uygulamalı bilgi ve becerileri kazandırmaktır. Bu amaç doğrultusunda akademik kadromuzu Türkiye, Avrupa ve ABD'nin önde gelen üniversitelerinde eğitimini tamamlamış, psikolojinin çeşitli alt alanlarında uzmanlaşmış, uluslararası ve ulusal çerçevede yayın yapmış öğretim üyelerinden oluşturduk.

Mezunlarımızın; psikolojinin alt alanları ve diğer bilim dalları arasındaki ilişkileri kavrayan, zihinsel ve duygusal süreçleri anlayan ve sorgulayan, kişisel psikolojik sorunları inceleyebilen, mevcut psikolojik uygulamaların iyileştirilmesine yönelik öneri geliştirebilen, araştırmacı, etik ilkelere bağlı, sorumluluk alabilen, üretken, etkili iletişim kurabilen, kültürlerarası ve kişilerarası farklılıklara değer veren bireyler olmasını hedeflemekteyiz.

Ayrıca, programımızdaki uygulamalı dersler aracılığı ile dört yıllık lisans eğitimi sonunda uygulama yapabilme becerilerini geliştirmiş ve bu becerileri ile diğer psikoloji mezunları arasında öne çıkan mezunlar vermeyi hedeflemekteyiz.





**Prof. Dr. Selahattin Adil SARIBAY**

[adil.saribay@khas.edu.tr](mailto:adil.saribay@khas.edu.tr)

**Öğrenim Bilgisi**

**DOKTORA (2008) NEW YORK ÜNİVERSİTESİ SOSYAL/KİŞİLİK PSİKOLOJİSİ**

**YÜKSEK LİSANS (2002) BOĞAZİÇİ ÜNİVERSİTESİ PSİKOLOJİK BİLİMLER**

**LİSANS (2000) ORTA DOĞU TEKNİK ÜNİVERSİTESİ PSİKOLOJİ**

**Araştırma Alanları**

Politik Psikoloji, Düşünce Stilleri, Yüz Morfolojisi ve Yüz Algısı, Kültür Kültürlerarası Psikoloji

**Doç. Dr. Aslı ÇARKOĞLU**

[asli.carkoglu@khas.edu.tr](mailto:asli.carkoglu@khas.edu.tr)



**Öğrenim Bilgisi**

**DOKTORA (2003) PURDUE ÜNİVERSİTESİ ÇOCUK GELİŞİMİ VE AİLE ÇALIŞMALARI**

**YÜKSEK LİSANS (1997) PURDUE ÜNİVERSİTESİ ÇOCUK GELİŞİMİ VE AİLE ÇALIŞMALARI**

**LİSANS (1993) BOĞAZİÇİ ÜNİVERSİTESİ PSİKOLOJİ**

**Araştırma Alanları**

Aile ve Çift İlişkileri, Sağlık Psikolojisi, Sigara Bırakma ve Tütün Kontrolü, Aile Politikaları, Aile ve Travma



**Doç. Dr. Mehmet HARMA**

[mehmet.harma@khas.edu.tr](mailto:mehmet.harma@khas.edu.tr)

**Öğrenim Bilgisi**

**DOKTORA (2014) ORTA DOĞU TEKNİK ÜNİVERSİTESİ PSİKOLOJİ**

**YÜKSEK LİSANS (2008) ORTA DOĞU TEKNİK ÜNİVERSİTESİ PSİKOLOJİ**

**LİSANS (2004) MERSİN ÜNİVERSİTESİ PSİKOLOJİ**

**Araştırma Alanları**

Kişilerarası İlişkiler, Çok Değişkenli İstatistiksel Modeller, Duygular

**Doç. Dr. Onurcan YILMAZ**

[onurcan.yilmaz@khas.edu.tr](mailto:onurcan.yilmaz@khas.edu.tr)



**Öğrenim Bilgisi**

**DOKTORA (2019) İSTANBUL ÜNİVERSİTESİ PSİKOLOJİ**

**YÜKSEK LİSANS (2015) BOĞAZIÇI ÜNİVERSİTESİ PSİKOLOJİ**

**YÜKSEK LİSANS (2015) İSTANBUL ÜNİVERSİTESİ PSİKOLOJİ**

**LİSANS (2012) YEDİTEPE ÜNİVERSİTESİ PSİKOLOJİ**

**Araştırma Alanları**

Ahlaki Psikoloji, Karar Verme, İş birliği, Politik Psikoloji, Bilişsel Din Bilimi, Meta-Bilim



## Dr. Öğr. Üyesi Ahu GÖKÇE

[ahu.gokce@khas.edu.tr](mailto:ahu.gokce@khas.edu.tr)

### Öğrenim Bilgisi

**DOKTORA (2014) MÜNİH LUDWIG MAXIMILIAN ÜNİVERSİTESİ DENEYSEL PSİKOLOJİ**

**YÜKSEK LİSANS (2010) MÜNİH LUDWIG MAXIMILIAN ÜNİVERSİTESİ NÖRO-KOGNİTİF PSİKOLOJİ**

**LİSANS (2008) İSTANBUL BİLGİ ÜNİVERSİTESİ PSİKOLOJİ**

### Araştırma Alanları

Görsel Dikkat, Kısa Süreli Bellek, Bellek-Dikkat İlişkisi, Uzamsal Algı, Duygu-Dikkat İlişkisi

## Dr. Öğr. Üyesi Aslı ERCİYES

[asli.erciyes@khas.edu.tr](mailto:asli.erciyes@khas.edu.tr)



### Öğrenim Bilgisi

**DOKTORA (2017) BOĞAZIÇI ÜNİVERSİTESİ GELİŞİM PSİKOLOJİSİ**

**YÜKSEK LİSANS (2011) BOĞAZIÇI ÜNİVERSİTESİ GELİŞİM PSİKOLOJİSİ**

**LİSANS (1998) BOĞAZIÇI ÜNİVERSİTESİ İŞLETME**

### Araştırma Alanları

Dil Gelişimi, İkinci Dil Edinimi, Dil-Düşünce Etkileşimi, Bilişsel Gelişim



## Dr. Öğr. Üyesi Berna ARSLAN UZUNDAĞ

[berna.uzundag@khas.edu.tr](mailto:berna.uzundag@khas.edu.tr)

### Öğrenim Bilgisi

**DOKTORA (2018) KOÇ ÜNİVERSİTESİ PSİKOLOJİ**

**YÜKSEK LİSANS (2013) BOĞAZIÇI ÜNİVERSİTESİ BİLİŞSEL BİLİMLER**

**LİSANS (2009) BOĞAZIÇI ÜNİVERSİTESİ BİLGİSAYAR MÜHENDİSLİĞİ**

### Araştırma Alanları

Dil ve İletişim Gelişimi, Dikkat Gelişimi, Yürütücü İşlevler, Ebeveyn-Çocuk Etkileşimi, Teknoloji ve Çocuk Gelişimi

## Dr. Öğr. Üyesi Sezin ÖNER YAMAN

[sezin.oner@khas.edu.tr](mailto:sezin.oner@khas.edu.tr)



### Öğrenim Bilgisi

**DOKTORA (2016) KOÇ ÜNİVERSİTESİ PSİKOLOJİ**

**YÜKSEK LİSANS (2011) DOĞUŞ ÜNİVERSİTESİ KLİNİK PSİKOLOJİ**

**LİSANS (2009) BOĞAZIÇI ÜNİVERSİTESİ PSİKOLOJİ**

### Araştırma Alanları

Kodlama ve Hatırlama Süreçleri, Duygu Düzenleme Süreçleri, Deneysel Psikopatoloji, Toplumsal Bellek, Otobiyografik Bellek



**Dr. Öğr. Üyesi Efe SOYMAN**

[efe.soyman@khas.edu.tr](mailto:efe.soyman@khas.edu.tr)

### **Öğrenim Bilgisi**

**DOKTORA (2018) RUTGERS ÜNİVERSİTESİ DAVRANIŞ VE SİSTEMLER SİNİRBİLİMİ**

**YÜKSEK LİSANS (2015) RUTGERS ÜNİVERSİTESİ DAVRANIŞ VE SİSTEMLER SİNİRBİLİMİ**

**LİSANS (2011) BOĞAZİÇİ ÜNİVERSİTESİ PSİKOLOJİ**

### **Araştırma Alanları**

Sinirbilim, Sosyal Biliş, Duygular, İşitsel Algı

## SIYASET BİLİMİ VE KAMU YÖNETİMİ

Bölümde verilen eğitimin temel hedefi, öğrencilerin siyasal gelişmeleri anlamaları, sorgulamaları, eleştirel bir bakış açısı ile değerlendirmelerini sağlayacak yetenekleri kazandırmaktır.

Siyaset Bilimi ve Kamu Yönetimi Bölümü, eğitimlerini Türkiye'nin ve dünyanın önde gelen üniversitelerinde tamamlamış zengin ve yüksek nitelikli bir akademik kadroya sahiptir. Bölümdeki öğretim üyeleri, farklı alanlardaki çalışmalarıyla uluslararası düzeyde tanınmış uzmanlardır. Bu zengin eğitim kadrosuna ek olarak, Siyaset Bilimi ve Kamu Yönetimi Bölümü'nün ders planları, bu alandaki en güncel yaklaşımları ve gelişmeleri yansıtmaktadır.

Siyaset Bilimi ve Kamu Yönetimi Bölümü'nün amacı, kamu sektöründe çeşitli makamlarda yer alacak kişiler yetiştirmektir. Kamu sektöründeki bu makamların yanında, sivil toplum kuruluşları, planlama ve danışmanlık şirketleri ve özel sektördeki çeşitli konular da mezunlarımıza hitap etmektedir. Öğrencilerine nitelikli bir eğitim kadrosu ile buluşturan ve onları entelektüel ve mesleki açılardan mükemmel hale getirmeyi amaçlayan Siyaset Bilimi ve Kamu Yönetimi Bölümü, geleceğin liderlerini yetiştirmekte olduğunun bilinci ile hareket etmektedir.

Siyaset Bilimi ve Kamu Yönetimi Bölümü mezunları genellikle Türkiye Cumhuriyeti Dış İşleri Bakanlığı, İç İşleri Bakanlığı ve diğer devlet kurumlarının merkez ve taşra birimlerinde, yerel yönetim birimlerinde, uluslararası kuruluşlarda, düşünce kuruluşlarında, sivil toplum kuruluşlarında ve özel sektörde çeşitli alanlarda çalışabilmektedir.





**Prof. Dr. Lerna K. YANIK**

[lerna.yanik@khas.edu.tr](mailto:lerna.yanik@khas.edu.tr)

**Öğrenim Bilgisi**

**DOKTORA (2007) GEORGETOWN ÜNİVERSİTESİ SİYASAL BİLİMLER**

**YÜKSEK LİSANS (2000) GEORGETOWN ÜNİVERSİTESİ SİYASAL BİLİMLER**

**LİSANS (1997) BOĞAZİÇİ ÜNİVERSİTESİ SİYASET BİLİMİ VE ULUSLARARASI İLİŞKİLER**

**Araştırma Alanları**

Eleştirel Jeopolitik, Türk Dış Politikası, Medya, Kültür ve Siyaset, Siyasal Coğrafya, Batı-Dışı Uluslararası İlişkiler Kuramı

**Prof. Dr. Himmet Murat GÜVENÇ**

[murat.guvenç@khas.edu.tr](mailto:murat.guvenç@khas.edu.tr)

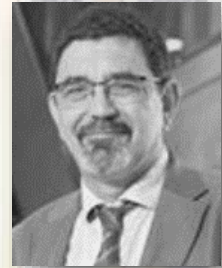

**Öğrenim Bilgisi**

**DOKTORA (1991) ORTA DOĞU TEKNİK ÜNİVERSİTESİ ŞEHİR VE BÖLGE PLANLAMA**

**YÜKSEK LİSANS (1979) ORTA DOĞU TEKNİK ÜNİVERSİTESİ ŞEHİR VE BÖLGE PLANLAMA**

**LİSANS (1976) ORTA DOĞU TEKNİK ÜNİVERSİTESİ ŞEHİR VE BÖLGE PLANLAMA**

**Araştırma Alanları**

Kentsel Coğrafyalar, Siyasi Coğrafya, Kent Tarihi, Veri Madenciliği, Görselleştirme, Sayısal-Beşeri Çalışmalar



**Prof. Dr. Mary Lou O'NEIL**

[mloneil@khas.edu.tr](mailto:mloneil@khas.edu.tr)

### **Öğrenim Bilgisi**

**DOKTORA (2000) KANSAS ÜNİVERSİTESİ AMERİKAN ÇALIŞMALARI**

**YÜKSEK LİSANS (2000) EXETER ÜNİVERSİTESİ KADIN ÇALIŞMALARI**

**YÜKSEK LİSANS (1994) WYOMING ÜNİVERSİTESİ AMERİKAN ÇALIŞMALARI**

**LİSANS (1990) EVERGREEN EYALET ÜNİVERSİTESİ İNSANI İLİMLER**

### **Araştırma Alanları**

Toplumsal Cinsiyet, Kadın Çalışmaları, Hukuk, Popüler Kültür

**Prof. Dr. Dilek CİNDOĞLU**

[dilek.cindoglu@khas.edu.tr](mailto:dilek.cindoglu@khas.edu.tr)



### **Öğrenim Bilgisi**

**DOKTORA (1991) NEW YORK EYALET ÜNİVERSİTESİ SOSYOLOJİ**

**YÜKSEK LİSANS (1986) BOĞAZİÇİ ÜNİVERSİTESİ SOSYOLOJİ**

**LİSANS (1983) BOĞAZİÇİ ÜNİVERSİTESİ SOSYOLOJİ**

### **Araştırma Alanları**

Cinsiyet ve İşgücü Piyasaları, Demokrasi ve Günlük Yaşam, Cinsiyet Sınıflandırması, Medikal Sosyoloji, Cinsiyet ve Göç



## Dr. Öğr. Üyesi Sibel KARADAĞ

[sibel.karadag@khas.edu.tr](mailto:sibel.karadag@khas.edu.tr)

### Öğrenim Bilgisi

**DOKTORA (2020) KOÇ ÜNİVERSİTESİ SİYASET BİLİMİ VE ULUSLARARASI İLİŞKİLER**

**YÜKSEK LİSANS (2012) LONDRA EKONOMİ VE SİYASİ BİLİMLER ÜNİVERSİTESİ SOSYAL POLİTİKA**

**YÜKSEK LİSANS (2012) SABANCI ÜNİVERSİTESİ AVRUPA ÇALIŞMALARI**

**LİSANS (2010) SABANCI ÜNİVERSİTESİ TOPLUMSAL VE SİYASAL BİLİMLER**

### Araştırma Alanları

Göç ve Mobilitate, Siyasi Coğrafya, Siyaset Felsefesi, Sınır Çalışmaları, Siyaset Sosyolojisi

## Dr. Öğr. Üyesi Berkay AYHAN

[berkay.ayhan@khas.edu.tr](mailto:berkay.ayhan@khas.edu.tr)



### Öğrenim Bilgisi

**DOKTORA (2017) MCMASTER ÜNİVERSİTESİ SİYASET BİLİMİ**

**YÜKSEK LİSANS (2008) ORTA DOĞU TEKNİK ÜNİVERSİTESİ SİYASET BİLİMİ VE KAMU YÖNETİMİ**

**LİSANS (2006) GAZİ ÜNİVERSİTESİ İKTİSAT**

### Araştırma Alanları

Politik Ekonomi, Kamu Yönetimi, Kamu Politikası



## Dr. Öğr. Üyesi Kerem YILDIRIM

[kerem.yildirim@khas.edu.tr](mailto:kerem.yildirim@khas.edu.tr)

### Öğrenim Bilgisi

**DOKTORA (2016) KOÇ ÜNİVERSİTESİ SİYASET BİLİMİ VE ULUSLARARASI İLİŞKİLER**

**YÜKSEK LİSANS (2010) LONDRA ÜNİVERSİTESİ ORYANTAL VE AFRİKA ÇALIŞMALARI OKULU  
ORTADOĞU SİYASETİ**

**LİSANS (2009) ORTA DOĞU TEKNİK ÜNİVERSİTESİ KÜRESEL SİYASET VE ULUSLARARASI İLİŞKİLER**

### Araştırma Alanları

Karşılaştırmalı Siyaset, Siyasi Davranış ve Tutumlar, Partiler, Siyasi İletişim

## Dr. Öğr. Üyesi Kerem ÇOBAN

[kerem.coban@khas.edu.tr](mailto:kerem.coban@khas.edu.tr)

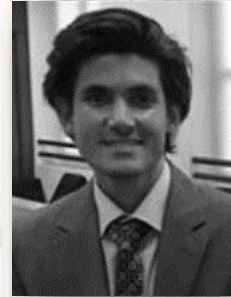

### Öğrenim Bilgisi

**DOKTORA (2017) SİNGAPUR ULUSAL ÜNİVERSİTESİ KAMU POLİTİKASI**

**YÜKSEK LİSANS (2013) LİSANSÜSTÜ ENSTİTÜSÜ, CENEVRE (IHEID) KALKINMA ÇALIŞMALARI**

**LİSANS (2011) KADİR HAS ÜNİVERSİTESİ ULUSLARARASI İLİŞKİLER**

### Araştırma Alanları

Karşılaştırmalı Kamu Politikası, Düzenleyici Yönetişim, Uluslararası Ekonomi Politik

## İLETİŞİM FAKÜLTESİ

İletişim, Bilgi, Medya Çağı diye tanımlanan büyük dönüşümün içindeyiz ve geleceğimiz bu dönüşümü nasıl gerçekleştireceğimize sıkı sıkıya bağlı. Kadir Has İletişim Fakültesi olarak iletişim alanının teorik ve pratik yönelimlerinin nabzını tutan bir eğitim vermek amaçlı beş bölüme sahibiz: Halkla İlişkiler ve Tanıtım, Görsel İletişim Tasarımı, Reklamcılık, Radyo, Televizyon ve Sinema, Yeni Medya.

Kısaca, iletişim sektörünün bütün alanları için varız ve iddialıyız.

Yenilenen ders programlarımızı günümüzde bir iletişimcinin sahip olması gereken 360 derecelik entelektüel bakış açısı ve hayata geçirme becerisinin gerektirdiği, bütün donanımı öğrencilerimize kazandıracak şekilde, tasarladık. Uzmanlık derslerinin gerçekleştiği stüdyo ve lab'lerimizi de baştan aşağıya yeniledik.

Eğitim dilimiz bir iletişimcinin bilmemesi artık kabul edilemez olan, İngilizce ve tabii isteyenler için ikinci bir dil öğrenme fırsatı da var.

Öğrencilerimiz, dünyanın farklı coğrafyalarından gelen öğrencilerle birlikte aldıkları derslerde ve uygulama birimlerinde, birlikte düşünüp tartışıyorlar, projeler üretip, sektör deneyimi ediniyorlar, ikili anlaşmalar içinde olduğumuz dünya üniversitelerinde yeni deneyimler kazanıyorlar. Gerekli koşulları sağladıkları takdirde, son yıllarını İngiltere'de Coventry Üniversitesi'nde tamamlayarak çift diploma ile mezun olabiliyorlar. Ayrıca Çift Anadal veya Yandal eğitimi de alabiliyorlar. Bazı bölümlerimizde ise (YM, RTS ve HİT) edindikleri derinlemesine uzmanlıkları kanıtlayan sertifikaları, diplomalarının yanına ekleyebiliyorlar.

Özetle, KHAS İletişim Fakültesi'nden, hızla dönüşen iletişim ortamının gerektirdiği, entelektüel birikim, beceri, yönetim ve girişimcilik yeteneklerine sahip yeni nesil iletişimciler mezun ediyoruz. Her biri alanında tanınmış üniversitelerden mezun öğretim elemanlarımızla birlikte öğrencilerimize özgürce kendilerini geliştirebilecekleri bir akademik ortam sunuyor ve onları aramıza bekliyoruz.

## GÖRSEL İLETİŞİM TASARIMI

Görsel İletişim Tasarımı Bölümü, görsel merkezli çağdaş iletişim toplumuna özgün katkı sağlayacak tasarımcılar için teorik ve pratik yaratım süreçlerini birleştiren bir uzmanlaşma yöntemini esas almaktadır. Kadir Has Üniversitesi'nde 2003 yılında kurulan bölüm; iletişim ve medya uygulamalarını tasarlayacak geleceğin profesyonellerinin eleştirel görüş ve sosyal sorumluluk kabiliyetlerini desteklemeyi amaçlamaktadır. Bu amaçla, Görsel İletişim Tasarımı Bölümü; kitlesel erişim ve katılımcı etkileşime dayalı web sitesi, cep telefonu, basım ve yayın, televizyon, halkla ilişkiler ve reklamcılık gibi iletişim endüstrileri için görsel medya üretimi dersleri sunmaktadır.

Görsel İletişim Tasarımcısı; internet sitesi tasarımı, illüstrasyon, animasyon, grafik, mobil uygulama tasarımı, ara yüz tasarımı, etkileşim tasarımı, oyun tasarımı, video prodüksiyon ve kurgu gibi çeşitli basılı ve dijital medya alanlarında, kamu ve özel kuruluşlarda görsel iletişim uzmanı, medya araştırmacısı ve görsel tasarımcı olarak görev almakta; reklam tasarımı alanında yaratıcı yönetmen (kreatif) ve grafiker, basılı yayın, sinema ve televizyon alanında sanat ve görüntü yönetmeni; kuruluşların halkla ilişkiler dalında görsel medya ve sanat analizi eleştirmeni olarak kariyer yapmakta; üniversitemizde ve ulusal ya da uluslararası olmak üzere diğer üniversitelerde sanat, tasarım ve iletişim alanlarındaki yüksek lisans ve doktora programlarında akademik alanda yer almaktadır.

Yaratıcı ve akademik süreçleri birbirine bağlayan bölüm kadrosu akademisyenler, tasarımcılar, sosyal bilimciler ve teorisyenlerden oluşmaktadır.



**Doç. Dr. Eser SELEN**

[eser.selen@khas.edu.tr](mailto:eser.selen@khas.edu.tr)

**Öğrenim Bilgisi**

**BÜTÜNLEŞİK DOKTORA (2010) NEW YORK ÜNİVERSİTESİ PERFORMANS ÇALIŞMALARI**

**YÜKSEK LİSANS (1999) BİLKENT ÜNİVERSİTESİ MEDYA VE GÖRSEL ÇALIŞMALAR**

**LİSANS (1997) BİLKENT ÜNİVERSİTESİ GÜZEL SANATLAR RESİM**

**Araştırma Alanları**

Çağdaş Sanat, Tasarım ve Görsel Kültür, Performans Çalışmaları, Feminizm ve Cinsiyet Kuramları, Zaman Tabanlı Medya, Görüntü, Ses ve Metin, Çatışma Dönüşümü ve Çağdaş Sanat İlişkisi

**Dr. Öğr. Üyesi Talat Balca ARDA GÜNEY**

[balca.arda@khas.edu.tr](mailto:balca.arda@khas.edu.tr)

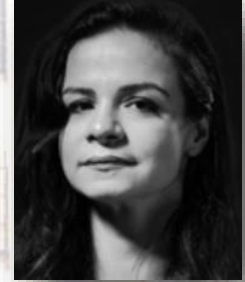

**Öğrenim Bilgisi**

**DOKTORA (2016) YORK ÜNİVERSİTESİ SİYASET BİLİMİ**

**YÜKSEK LİSANS (2010) BOĞAZIÇI ÜNİVERSİTESİ SİYASET BİLİMİ**

**YÜKSEK LİSANS (2006) LONDRA SANAT ÜNİVERSİTESİ DİJİTAL SANATLAR**

**LİSANS (2005) BOĞAZIÇI ÜNİVERSİTESİ SİYASET BİLİMİ VE ULUSLARARASI İLİŞKİLER**

**Araştırma Alanları**

Estetik Sanat Teorisi, Siyasi Düşünce, Sanat ve Aktivizm, Göç, Sınırlar ve Hareketlilik



## Dr. Öğr. Üyesi Joseph Robert Graham

[joseph.graham@khas.edu.tr](mailto:joseph.graham@khas.edu.tr)

### Öğrenim Bilgisi

**DOKTORA (2015) LOUGHBOROUGH ÜNİVERSİTESİ ÇİZİM ARAŞTIRMASI**

**YÜKSEK LİSANS (2010) SLADE GÜZEL SANATLAR OKULU GÜZEL SANATLAR MEDYA**

**LİSANS (2002) CHELSEA SANAT KOLEJİ GÜZEL SANATLAR RESİM**

### Araştırma Alanları

Çizim Araştırması, Pedagoji Çizimi, Seri Sanat Çalışmaları, Güzel Sanatlar Eleştirel ve Tarihsel Çalışmalar, Uygulamaya Dayalı Araştırma, Fenomenolojik Araştırma Yöntemleri, Nesne Tabanlı Ontoloji

## Misafir Öğr. Üyesi Dr. Rüstem Ertuğ ALTINAY

[ertug.altinay@khas.edu.tr](mailto:ertug.altinay@khas.edu.tr)



### Öğrenim Bilgisi

**DOKTORA (2016) NEW YORK ÜNİVERSİTESİ PERFORMANS ÇALIŞMALARI**

**YÜKSEK LİSANS (2009) BOĞAZIÇI ÜNİVERSİTESİ FELSEFE**

**LİSANS (2006) BOĞAZIÇI ÜNİVERSİTESİ FELSEFE**

**LİSANS (2006) BOĞAZIÇI ÜNİVERSİTESİ SOSYOLOJİ**

### Araştırma Alanları

Medya ve Performans Kuramları, Tiyatro ve Performans Çalışmaları, Toplumsal Cinsiyet ve Cinsellik Çalışmaları, Kültürel Diplomasi, Maddi Kültür, Eleştirel Tarih Yazımı ve Arşiv Çalışmaları, Hafıza Çalışmaları, Türkiye Kültür Tarihi



## HALKLA İLİŞKİLER VE TANITIM

Halkla İlişkiler ve Tanıtım, kurumların, şirketlerin ve bireylerin gerek kamu gerekse medya ile yürüttüğü iletişim süreçlerinin stratejik olarak yönetilmesini kapsamaktadır.

Programımız dünyada halkla ilişkilerin gittiği nokta ve disiplinin yeni açılımları ile bağlantılı olarak kendini yenilemekte ve küresel bağlamdaki gelişimleri eğitim programına yansıtmaktadır. Halkla İlişkiler ve Tanıtım Bölümü, bilgi ve medya çağı olarak adlandırılan çağdaş dünyada, hızla değişen iletişim ortamlarına, gelişen teknolojilere, iletişim yöntemlerine ve iletişim süreçlerine bir bütün olarak yaklaşan bir halkla ilişkiler anlayışına sahiptir.

Programımız, uluslararası saygın üniversitelerde öğrenim görmüş akademisyenler ile sektördeki uzmanlardan oluşan güçlü bir kadroya sahiptir. Halkla İlişkiler ve Tanıtım bölümü müfredatı, öğrencilerine iletişim süreçlerine bir bütün olarak yaklaşabilmelerini sağlayacak donanımı kazandırırken eğilimlerine uygun halkla ilişkiler alanlarında uzmanlaşma imkânı da sağlamaktadır. Öğrenciler, etkin bir danışmanlık sistemi ile 3. sınıftan itibaren Kurumsal İletişim veya Siyasal İletişim alt-alanlarına yönlendirilmekte, mezun olduklarında diplomalarının yanı sıra bir de uzmanlık belgesine sahip olmaktadır.

Siyasal İletişim programı, siyasal iletişim kampanyaları, ikna stratejileri, kamu diplomasisi, politik söylem ve haber medyasının bu süreçlerdeki rolüne eleştirel bir perspektifle yaklaşarak öğrencilere teori ve uygulamanın birlikte sentezlendiği bir eğitim sunmaktadır. Program, öğrencilerin mevcut bilgi ve yeteneklerini geliştirerek uzmanlıklarını Siyasal İletişim alanında genişletmelerine katkı sağlamaktadır.

Kurumsal İletişim programı ise öğrencilere, kurumların iletişim süreçlerinin stratejik olarak yönetilmesine yönelik teorik ve pratik beceriler kazandırmaktadır. Program, itibar yönetimi, pazarlama iletişimi ve sosyal sorumluluk gibi alanları kapsayan bir eğitim ile, öğrencilere Anadal diplomasının yanında farklı bir uzmanlığa sahip olma ve bu yolla kurumsal şirketlerde ön plana geçme olanağı sunmaktadır.

Bu alanlardan birini seçmeyi tercih etmeyenlere ise, üçüncü bir ders havuzundan yaptıkları seçimlerle, bütünleşik Halkla İlişkiler eğitimi tamamlama olanağı sunulmaktadır. Ayrıca, uzmanlık alanlarını genişletmek isteyen öğrenciler, farklı bölümlerden alacakları dersler ile çift anadal ve yan dal diploma programlarını tamamlayabilirler.

Bölümümüzden mezun olan öğrencilerin oldukça geniş bir çalışma alanı bulunmaktadır. Öğrencilerimiz mezun olduklarında; halkla ilişkiler şirketleri ve reklam ajanslarında, çeşitli sektörlerde faaliyet gösteren kurumların kurumsal iletişim ve pazarlama departmanlarında, sivil toplum örgütlerinde ve siyasal kurum ve kuruluşlarda, kamu sektöründe ve çeşitli medya kuruluşlarında araştırmacı, uygulamacı, yönetici ve iletişim uzmanı olarak görev alabilirler.



**Prof. Dr. Banu BAYBARS HAWKS**

[banubhawks@khas.edu.tr](mailto:banubhawks@khas.edu.tr)

### **Öğrenim Bilgisi**

**DOKTORA (2002) TENNESSEE ÜNİVERSİTESİ İLETİŞİM**

**YÜKSEK LİSANS (1995) İSTANBUL ÜNİVERSİTESİ HALKLA İLİŞKİLER VE TANITIM**

**LİSANS (1992) İSTANBUL ÜNİVERSİTESİ HALKLA İLİŞKİLER VE TANITIM**

### **Araştırma Alanları**

Medya Çalışmaları, Medya Hukuku, Siyasi İletişim ve Terörizm Çalışmaları

**Doç. Dr. N. Defne KARAOSMANOĞLU**

[defne.karaosmanoglu@khas.edu.tr](mailto:defne.karaosmanoglu@khas.edu.tr)



### **Öğrenim Bilgisi**

**DOKTORA (2006) MCGILL ÜNİVERSİTESİ İLETİŞİM ÇALIŞMALARI**

**YÜKSEK LİSANS (1999) GEORGETOWN ÜNİVERSİTESİ İLETİŞİM, KÜLTÜR VE TEKNOLOJİ**

**LİSANS (1997) ORTA DOĞU TEKNİK ÜNİVERSİTESİ SOSYOLOJİ**

### **Araştırma Alanları**

Milli Temsiller, Kimlik ve Küreselleşme Kuramları, Yemek, Kültür ve Toplum, İletişim Sosyolojisi ve Kültürlerarası Çalışmalar, Kitle İletişim Kuramları, Yöntembilim



## Doç. Dr. Suncem KOÇER ÇAMURDAN

[suncem.kocer@khas.edu.tr](mailto:suncem.kocer@khas.edu.tr)

### Öğrenim Bilgisi

**DOKTORA (2012) INDIANA ÜNİVERSİTESİ İLETİŞİM & KÜLTÜR, ANTROPOLOJİ**

**YÜKSEK LİSANS (2005) ARKANSAS ÜNİVERSİTESİ ANTROPOLOJİ**

**LİSANS (1997) BOĞAZİÇİ ÜNİVERSİTESİ REHBERLİK VE PSİKOLOJİK DANIŞMANLIK**

### Araştırma Alanları

Medya Antropolojisi, Niteliksel Araştırma Yöntemleri, Siyasal İletişim, Kültür ve Kimlik Siyasetleri, Haber Medyası ve Gazetecilik, Sosyal Medya ve Haber, Toplumsal Hareketler ve Medya, Yeni Medya, Çevrimiçi Kitlesele Tedarik ve Kitlesele Fonlama

## Dr. Öğr. Üyesi İrem İNCEOĞLU

[irem.inceoğlu@khas.edu.tr](mailto:irem.inceoğlu@khas.edu.tr)



### Öğrenim Bilgisi

**DOKTORA (2010) SURREY ÜNİVERSİTESİ MEDYA VE KÜLTÜREL ÇALIŞMALAR**

**YÜKSEK LİSANS (2000) ORTA DOĞU TEKNİK ÜNİVERSİTESİ KADIN ÇALIŞMALARI**

**LİSANS (1997) ORTA DOĞU TEKNİK ÜNİVERSİTESİ SİYASET BİLİMİ VE KAMU YÖNETİMİ**

### Araştırma Alanları

Toplumsal Hareketler ve Aktivizm, Feminizm, Toplumsal Cinsiyet ve Kadın Çalışmaları, Dijital Kültür, Sosyal Medya, Siyasal İletişim, Kültürel Çalışmalar, Söylem Analizi



**Misafir Öğr. Üyesi Dr. Afife İdil AKIN**

[idil.akin@khas.edu.tr](mailto:idil.akin@khas.edu.tr)

### **Öğrenim Bilgisi**

**DOKTORA (2018) STONY BROOK ÜNİVERSİTESİ SOSYOLOJİ**

**YÜKSEK LİSANS (2008) İSTANBUL BİLGİ ÜNİVERSİTESİ KÜLTÜREL ÇALIŞMALAR**

**LİSANS (2006) BOĞAZİÇİ ÜNİVERSİTESİ SOSYOLOJİ**

### **Araştırma Alanları**

Toplumsal Hareketler, Bilgi ve İletişim Teknolojileri (ICTs), Politik İletişim, Dijitalleşme ve Toplumsal Hareketler, Nicel Araştırma Yöntemleri

## RADYO TELEVİZYON VE SİNEMA BÖLÜMÜ

Türkiye'de son yıllarda özellikle sinema ve televizyon endüstrileri müthiş bir ivme kazanmış durumda. Sinemacılarımız yurtiçi ve yurtdışında ödüller alırken, Türk dizileri tüm dünyada izleniyor. Bu alanlar yeni medya imkanları ile de buluşarak her türlü sınırları aşıyor ve kendi seyircisini yaratıyor. Bütün bunlar da özgürce düşünen ve davranan yeni nesil sinema ve yayıncılık anlayışı ile uzmanlığını zorunlu kılıyor.

Öğrencilerimiz, “görme” ve “gösterme”nin sadece kuram ve yöntemlerini öğrenmekle kalmıyor, sinema ile yayıncılığın gerektirdiği bütün süreçlerin yönetimine dair yetiler ediniyor, vizyon kazanıyor. Böylelikle iletişim çağının gereklerine uygun şekilde, ürünler verecek ve bu ürünlerin üretimi kadar tanıtımını, satışını ve dağıtımını ve tabii analizini yapacak özgür düşünceli yeni nesil sinemacı ve yayıncılar Kadir Has Üniversitesi RTS Bölümü'nden mezun oluyor.

Uluslararası saygın üniversitelerde öğrenim görmüş akademisyenler ile sektördeki uzmanlardan oluşan güçlü bir kadro tarafından üstlenilen Radyo, Televizyon ve Sinema bölümü ders programımız ile öğrencilerimiz etkin bir danışmanlık sistemi çerçevesinde 3. sınıftan itibaren özel uzmanlık edinecekleri “alanlara” yönlendiriliyorlar. Sinema ve Yayıncılık olmak üzere iki alandan birisini seçiyorlar ya da üçüncü bir ders havuzundan derslerini alarak, bütünleşik bir programı tamamlıyorlar. Böylelikle bir yandan bölümler arası derslerle bütünleşik bir iletişim eğitimi alıyorlar, diğer yandan en az bir alanda derinlemesine uzmanlık ediniyorlar. Mezun olduklarında diplomalarının yanı sıra, bir uzmanlık belgesine de sahip oluyorlar. Ayrıca, uzmanlık alanlarını genişletmek üzere çift anadal ve yan dal diploma programlarını tamamlayabiliyorlar.

Mezunlarımız; televizyon ve film sektöründe, yapımcı, senarist, kameraman, yönetmen, kurgucu, haber programcısı; reklam sektöründe; metin yazarı, kameraman ve yönetmen olabiliyorlar, film festivallerinde program direktörlüğü, koordinatörlük yapabiliyorlar, gazeteler, dergiler ve online yayınlarda; sinema yazıları yazıp, film analizleri ve eleştirileri yapabiliyorlar, ayrıca, tüm mezunlarımız Sinema ve Televizyon alanı başta olmak iletişimin diğer dallarında lisansüstü eğitimi de yapabiliyorlar.



**Prof. Dr. G. Deniz BAYRAKDAR**

[denizb@khas.edu.tr](mailto:denizb@khas.edu.tr)

**Öğrenim Bilgisi**

**DOKTORA (1989) ANADOLU ÜNİVERSİTESİ İLETİŞİM BİLİMLERİ**

**YÜKSEK LİSANS (1986) FRIBOURG ÜNİVERSİTESİ GÖRSEL İŞİTSEL MEDYA**

**LİSANS (1981) ANADOLU ÜNİVERSİTESİ SİNEMA VE TELEVİZYON**

**Araştırma Alanları**

Avrupa Sineması, Türk Sineması

**Prof. Dr. Bülent DİKEN**

[bulent.diken@khas.edu.tr](mailto:bulent.diken@khas.edu.tr)



**Öğrenim Bilgisi**

**DOKTORA (1997) AARHUS MİMARLIK OKULU ŞEHİR PLANLAMA**

**YÜKSEK LİSANS (1993) AARHUS MİMARLIK OKULU ŞEHİR PLANLAMA**

**LİSANS (1990) AARHUS MİMARLIK OKULU ŞEHİR PLANLAMA**

**Araştırma Alanları**

Sosyal ve Kültürel Teori, Şehircilik, Siyaset Felsefesi, Sinema, Uluslararası Siyaset Sosyolojisi



**Doç. Dr. Melis BEHLİL**

[melisb@khas.edu.tr](mailto:melisb@khas.edu.tr)

**Öğrenim Bilgisi**

**DOKTORA (2007) AMSTERDAM ÜNİVERSİTESİ KÜLTÜREL ANALİZ**

**YÜKSEK LİSANS (2001) İSTANBUL BİLGİ ÜNİVERSİTESİ SİNEMA VE TELEVİZYON**

**LİSANS (1996) COLUMBIA ÜNİVERSİTESİ EKONOMİ/MATEMATİK**

**Araştırma Alanları**

Film ve Medya Endüstrileri, Çağdaş Türkiye Sineması, Belgesel Sinema, Küreselleşme ve Sinema

**Doç. Dr. Levent SOYSAL**

[levsoy@khas.edu.tr](mailto:levsoy@khas.edu.tr)

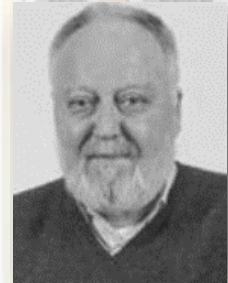

**Öğrenim Bilgisi**

**DOKTORA (1999) HARVARD ÜNİVERSİTESİ ANTROPOLOJİ**

**YÜKSEK LİSANS (1978) BOĞAZIÇI ÜNİVERSİTESİ MATEMATİK**

**LİSANS (1975) BOĞAZIÇI ÜNİVERSİTESİ KİMYA MÜHENDİSLİĞİ**

**Araştırma Alanları**

Kent Antropolojisi Küreselleşme, Avrupalılaşma ve Metropol, Avrupa ve Türkiye Antropolojisi Göç ve Ulus-Öteklilik Gençlik Kültürü ve Kimlik, Kültür Kuramları Göster, Ritüel ve Performans Türkiye ve Avrupa'da Çağdaş İslam, Folklor ve Ulusallaşma



**Dr. Öğr. Üyesi Elif AKÇALI**

[elif.akcali@khas.edu.tr](mailto:elif.akcali@khas.edu.tr)

**Öğrenim Bilgisi**

**DOKTORA (2014) ROYAL HOLLOWAY LONDRA ÜNİVERSİTESİ MEDYA SANATLARI**

**YÜKSEK LİSANS (2000) MIDDLESEX ÜNİVERSİTESİ GÖRSEL KÜLTÜR**

**LİSANS (1999) KOÇ ÜNİVERSİTESİ İŞLETME**

**Araştırma Alanları**

Filmlerde Stil ve Estetik, Film Analizi ve Çözümlemesi, Sinemada Hikaye Anlatımı, Videografik Film Çalışmaları, Deneme-Film, Televizyon Dizileri

**Dr. Öğr. Üyesi Defne TÜZÜN**

[defne.tuzun@khas.edu.tr](mailto:defne.tuzun@khas.edu.tr)



**Öğrenim Bilgisi**

**DOKTORA (2011) WISCONSIN-MILWAUKEE ÜNİVERSİTESİ MEDYA, SİNEMA VE DİJİTAL ÇALIŞMALAR**

**YÜKSEK LİSANS (2002) İSTANBUL BİLGİ ÜNİVERSİTESİ SİNEMA VE TELEVİZYON**

**LİSANS (1998) BOĞAZİÇİ ÜNİVERSİTESİ FELSEFE**

**Araştırma Alanları**

Film Tarihi, Eleştirisi ve Kuramı: Psikanalitik ve Feminist Film Kuramı, Naratoloji ve Metin Analiz





## Dr. Öğr. Üyesi Esin PAÇA CENGİZ

[esin.cengiz@khas.edu.tr](mailto:esin.cengiz@khas.edu.tr)

### Öğrenim Bilgisi

**DOKTORA (2015) LONDRA ÜNİVERSİTESİ ROYAL HOLLOWAY KOLEJİ MEDYA SANATLARI**

**YÜKSEK LİSANS (2010) KADİR HAS ÜNİVERSİTESİ İLETİŞİM BİLİMLERİ**

**LİSANS (2005) BİLGİ ÜNİVERSİTESİ SİNEMA VE TELEVİZYON**

### Araştırma Alanları

Geçmişin/Tarihin Sinemada Temsili: Sinema, Hafıza ve Travma, Türkiye Sineması ve Dünya Sineması, Narratoloji, Deneysel Film ve Video

## REKLAMCILIK

Yeni nesil reklamcılık anlayışına uygun olarak yeniden düzenlediğimiz Kadir Has Üniversitesi Reklamcılık dersleri sayesinde mezunlarımız, bir taraftan geleneksel reklamcılığın kavramlarını ve işleyiş mantığını öğrenirken, diğer taraftan, bunu dijital reklamcılığın yeni kuralları ve değişen araçlarıyla uygulayabilecek niteliklere sahip oluyorlar. Sektörün gereksindiği bütün donanımları edinmiş olarak mezun oluyorlar.

Reklamcılık Bölümü olarak biz, komple reklamcı diye tanımladığımız, günümüzün reklamcılığının ihtiyaç duyduğu, yeni nesil mesleki pozisyonları tam anlamıyla doldurabilecek bilgi ve becerilere sahip mezunlar yetiştiriyoruz.

Gönüllü olarak zaman ayırdıkları Reklam Atölyemiz sayesinde öğrencilerimiz, çok prestijli reklam yarışmalarına katılıp, gerçek ajans deneyimi, portföylerine koyabilecekleri birçok yaratıcı reklam kampanyası ve çok havalı ödüller kazanıyorlar.

Ayrıca, uzmanlık alanlarını genişletmek üzere çift ana dal ve yan dal diploma programlarını tamamlayabiliyorlar.

Kısaca; reklam sektörünün ihtiyaç duyduğu yeni nesil reklamcılar bölümümüzden mezun oluyor.

Sektörde aktif olarak çalışan çok başarılı reklamcılardan oluşan yarı zamanlı hocalarımız sayesinde öğrencilerimiz yeni nesil reklamcılık örnekleri üzerinde bol bol çalışma imkanı buluyorlar. Ayrıca, sektörle kurduğumuz çok yakın bağlantılar sayesinde öğrencilerimize, staj ve mezuniyet sonrası iş başvurularında destek oluyoruz. Sektörün en önemli isimlerini okulumuza davet edip stüdyo çalışmaları yapmalarını sağlıyoruz.

Bölümümüzün Erasmus anlaşmaları ile öğrenci değişimi yanında, İngiltere'deki Coventry Üniversitesi ile çift diploma anlaşması bulunuyor. Buna göre, öğrenimlerinin son bir yılında bu üniversitenin ilgili bölümlerini bitiren öğrencilerimiz çift diploma ile mezun oluyorlar.



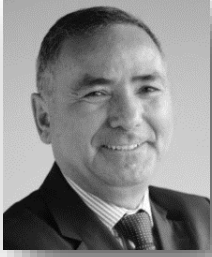

## Prof. Dr. Asker KARTARI

[kartari@khas.edu.tr](mailto:kartari@khas.edu.tr)

### Öğrenim Bilgisi

**DOKTORA (1996) MÜNİH LUDWIGMAXIMILIAN ÜNİVERSİTESİ KÜLTÜRLERARASI İLETİŞİM**

**YÜKSEK LİSANS (1987) ÇUKUROVA ÜNİVERSİTESİ EĞİTİM BİLİMLERİ**

**LİSANS (1981) GAZİ ÜNİVERSİTESİ MAKİNE MÜHENDİSLİĞİ**

### Araştırma Alanları

İletişim Kuramları, Araştırma Yöntemleri, İletişim Etnografisi, Kültürlerarası İletişim

## Prof. Dr. Metin KOZAK

[metin.kozak@khas.edu.tr](mailto:metin.kozak@khas.edu.tr)



### Öğrenim Bilgisi

**DOKTORA (2001) İNGİLTERE SHEFFIELD HALLEM ÜNİVERSİTESİ TURİZM İŞLETMECİLİĞİ**

**YÜKSEK LİSANS (1993) DOKUZ EYLÜL ÜNİVERSİTESİ TURİZM İŞLETMECİLİĞİ**

**LİSANS (1991) ÇUKUROVA ÜNİVERSİTESİ TURİZM İŞLETMECİLİĞİ VE OTELCİLİK YÜKSEKOKULU**

### Araştırma Alanları

Tüketici Davranışı, Pazarlama, Sağlık Bilimleri, Turizm



## Dr. Öğr. Üyesi Ayşe BİNAY KURULTAY

[binaykurultay@khas.edu.tr](mailto:binaykurultay@khas.edu.tr)

### Öğrenim Bilgisi

**DOKTORA (2005) AUSTIN TEXAS ÜNİVERSİTESİ REKLAMCILIK**

**YÜKSEK LİSANS (2001) AUSTIN TEXAS ÜNİVERSİTESİ REKLAMCILIK**

**LİSANS (1997) ILLINOIS WESLEYAN ÜNİVERSİTESİ İŞLETME VE PAZARLAMA**

### Araştırma Alanları

Reklamcılık, Tüketim Kültürü

## Dr. Öğr. Üyesi Perrin ÖGÜN EMRE

[perrino@khas.edu.tr](mailto:perrino@khas.edu.tr)



### Öğrenim Bilgisi

**DOKTORA (2012) MARMARA ÜNİVERSİTESİ GENEL GAZETECİLİK**

**YÜKSEK LİSANS (2006) ÖZGÜR BRÜKSEL ÜNİVERSİTESİ ULUSLARARASI POLİTİKA**

**LİSANS (2004) BİLGİ ÜNİVERSİTESİ MEDYA VE İLETİŞİM SİSTEMLERİ**

### Araştırma Alanları

Yeni Medya Çalışmaları, Aktivizm, Alternatif Medya, Gazetecilik

## YENİ MEDYA

2009 yılında bu adla kurulan ilk akademik birim olarak faaliyete başlayan bölümümüzün programı, sektörün duyduğu yeni ihtiyaçlara uygun olarak iki uzmanlık alanında mezunlar vermek üzere güncellendi. Yeni Medyada İçerik Üretimi ile Yeni Medya Girişimciliği ve Yöneticiliği programları öğrencilerimizin 3. sınıftan itibaren, eğilimlerine uygun olarak seçecekleri uzmanlık alanları olarak oluşturuldu. Böylelikle öğrencilerimiz bir yandan bölümler arası derslerle disiplinler-arası bir iletişim eğitimi alırken, diğer yandan en az bir alanda derinlemesine uzmanlık ediniyorlar ve uzmanlıklarını gösteren bir belge ile mezun oluyorlar.

Öğrencilerimiz Yeni Medyada İçerik Üretimi uzmanlık alanını seçtiklerinde, farklı yeni medya mecraları için aynı anda içerik üretebilecek şekilde uzmanlaşıyorlar. Bu alan özellikle habercilik; sosyal medya için bilgilendirici, eğlendirici vb. içerik üretimi; halkla ilişkiler, ticaret, reklam gibi alanlarda yeni medya üzerinden hedef kitleye etkin ulaşım için içerik tasarlanması, üretimi ve uygulanması konularına odaklanıyor. Yeni Medyada Girişimcilik ve Yöneticilik uzmanlık alanını seçen öğrencilerimiz ise, web, gazete, blog, e-ticaret vb. bütün yeni medya platformlarına dair düşünce ve yaratıcılıklarını hayata geçirebilecekleri girişimcilik konusunda ve de yeni medya sektörü ile ilgili bütün süreçlerin yönetimi konusunda uzmanlık ediniyorlar. Ancak öğrencilerimize bu iki uzmanlık alanını birleştiren bir ders programı ile üçüncü bir seçenek de sunuluyor; dileyenler her iki alana dair bilgi ve beceri sahibi olacak şekilde mezun oluyor.

Bölümümüzün uzmanlık alanı dersleri, bu derslerin içeriğine uygun olarak tasarlanmış olan Yeni Medya Lab'de gerçekleştiriliyor, öğrencilerimizin uygulayarak öğrenmeleri sağlıyor.

Ayrıca, bölüm içindeki uzmanlık alanlarını genişletmek üzere, diğer bölümlerde çift anadal ve yan dal yapılabilir. Uluslararası değişim ve çift diploma programlarından yararlanabiliyor. Dileyenler, bu alanda Yüksek Lisans eğitimlerine devam edebiliyor. Kısacası; iletişim alanının gereksinim duyduğu yeni nesil iletişimciler bölümümüzden mezun oluyor.

Dağ Medya ve Yayıncılar Birliği gibi yeni medya alanının önemli oyuncularıyla iş birliği içinde, sektörden gelen yarı zamanlı öğretim elemanlarıyla desteklenmiş yeni programımız çerçevesinde, öğrencilerimiz zamanlarının büyük bir kısmını, daha ikinci sınıftan itibaren bizzat uygulayarak öğrenecekleri stüdyolarda geçiriyorlar.



**Doç. Dr. Eylem YANARDAĞOĞLU**

[eylemy@khas.edu.tr](mailto:eylemy@khas.edu.tr)

### **Öğrenim Bilgisi**

**DOKTORA (2008) LONDRA CITY ÜNİVERSİTESİ SOSYOLOJİ**

**YÜKSEK LİSANS (2000) LONDRA CITY ÜNİVERSİTESİ ULUSLARARASI GAZETECİLİK**

**YÜKSEK LİSANS (1999) ORTA DOĞU TEKNİK ÜNİVERSİTESİ SOSYOLOJİ**

**LİSANS (1997) ANKARA ÜNİVERSİTESİ GAZETECİLİK**

### **Araştırma Alanları**

Yeni Medya, Medya ve Teknoloji Sosyolojisi, Uluslararası İletişim, Ulusötesi Haber Ağları, Küreselleşme, Alternatif Medya, Etnik Medya, Yurttaşlık, Popüler Kültür, TV Endüstrisi, İzleyici Çalışmaları

**Dr. Öğr. Üyesi Özen BAŞ**

[ozen.bas@khas.edu.tr](mailto:ozen.bas@khas.edu.tr)



### **Öğrenim Bilgisi**

**DOKTORA (2018) INDIANA ÜNİVERSTESİ KİTLESEL İLETİŞİM**

**YÜKSEK LİSANS (2009) LEEDS ÜNİVERSİTESİ SİYASAL İLETİŞİM**

**LİSANS (2008) BOĞAZİÇİ ÜNİVERSİTESİ SİYASET BİLİMİ VE ULUSLARARASI İLİŞKİLER**

**LİSANS (2008) BOĞAZİÇİ ÜNİVERSİTESİ SOSYOLOJİ**

### **Araştırma Alanları**

Siyasi İletişim, Medya Etkileri, Görsel İletişim, Siyasi Katılım, Sosyal Medya Çalışmaları

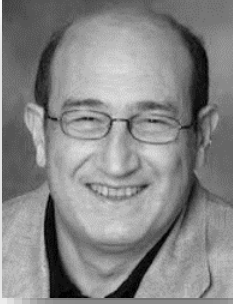

## Misafir Öğr. Üyesi Prof. Dr. Mahir ŞAUL

[mahir.saul@khas.edu.tr](mailto:mahir.saul@khas.edu.tr)

### Öğrenim Bilgisi

**DOKTORA (1982) INDIANA ÜNİVERSİTESİ TOPLUMSAL ANTROPOLOJİ**

**YÜKSEK LİSANS (1978) INDIANA ÜNİVERSİTESİ ANTROPOLOJİ**

**LİSANS (1975) BOĞAZIÇI ÜNİVERSİTESİ İKTİSAT**

### Araştırma Alanları

Etnik Köken, Yerlilik, Çatışma, Küresel Güney İçinde Göç, Göç Rejimleri, Sosyal Eşitsizlik, Araştırma Metodolojisi, Görsel-İşitsel Antropoloji

## Misafir Öğr. Üyesi Dr. Aylin SUNAM

[aylin.sunam@khas.edu.tr](mailto:aylin.sunam@khas.edu.tr)



### Öğrenim Bilgisi

**DOKTORA (2017) PANTHEON-SORBONNE ÜNİVERSİTESİ SİYASET BİLİMİ**

**DOKTORA (2017) GALATASARAY ÜNİVERSİTESİ MEDYA VE İLETİŞİM ÇALIŞMALARI**

**YÜKSEK LİSANS (2005) SABANCI ÜNİVERSİTESİ GÖRSEL SANATLAR VE GÖRSEL İLETİŞİM TASARIMI**

**LİSANS (2002) BOĞAZIÇI ÜNİVERSİTESİ REHBERLİK VE PSİKOLOJİK DANIŞMANLIK**

### Araştırma Alanları

Medya Dolayımı ile Kurulan İlişkiler, Dijital Kimlikler, Dijital Okuryazarlık, Çevrimiçi Etkileşim, Toplumsal Cinsiyet Çalışmaları, Popüler Kültür ve Çağdaş Sanat Çalışmaları

## HUKUK FAKÜLTESİ

Kadir Has Üniversitesi Hukuk Fakültesi, 2003-2004 akademik yılında eğitim-öğretim hayatına başlamıştır.

Kadir Has Üniversitesi Hukuk Fakültesi'nde eğitim-öğretim dili Türk hukukuna ilişkin zorunlu temel derslerde Türkçe, yabancı hukuk sistemleriyle bağlantılı derslerde ise İngilizcedir. Hukuk lisansı eğitimine başlamadan evvel öğrencilerin İngilizce seviyesi bir sınav ile tespit edilmekte, yabancı dil bilgileri yetersiz olan öğrenciler İngilizce Hazırlık Okulu'nda genel İngilizce eğitime tabi tutulmaktadır. Öğrenciler, günümüzde büyük önem kazanan ve uluslararası iletişim dili haline gelmiş bulunan İngilizceyi hukuk lisansı eğitimi sırasında da Mesleki İngilizce (Legal English) adı altında yoğun bir şekilde görmektedirler. Böylelikle, öğrenciler İngilizce hazırlık sınıfında öğrendikleri yabancı dil bilgilerini pekiştirmekte ve bu bilgileri mesleki anlamda kullanma becerisi kazanmaktadır.

Kadir Has Üniversitesi Hukuk Fakültesi, İstanbul'un merkezindeki Kadir Has kampüsünde, donanımlı dershaneleri, bilgisayar laboratuvarları ve zengin içerikli kütüphanesi ile hizmet vermekte ve amacını gerçekleştirmek için seçkin ve geniş bir öğretim elemanı kadrosu ile çalışmaktadır. Öğrencilerin bilgilerini arttırmada ve becerilerini pekiştirmede onları yönlendirmek üzere konusunda uzman öğretim elemanlarından oluşan akademik danışmanlık kadrosu bulunmaktadır.

Fakültemizde lisans eğitimi süresince teorik dersler pratik çalışmalarla desteklenerek öğrencilerin uygulama alanında da gerekli donanıma sahip olmaları sağlanmaktadır. Günümüzdeki globalleşme hareketleri hukuk sistemlerini derinden etkilemiştir. Bunun sonucu olarak, farklı hukuk sistemlerini tanıma ve hukuk eğitiminin gözden geçirilmesi gereği ortaya çıktığından Üniversitemiz Hukuk Fakültesi ders müfredatına, ulusal hukuka ilişkin dersleri destekleyecek şekilde, Karşılaştırmalı Hukuk Sistemleri, İnsan Hakları Hukuku, Avrupa Birliği Hukuku gibi diğer hukuk sistemlerini ve uluslararası hukuku tanımayı amaçlayan dersler eklenmiştir. Böylelikle, dünyadaki gelişme ve yeniliklerden haberdar, Türk hukukuna katkı sağlayacak, başta hâkim, savcı, avukat ve noter olmak üzere, genç hukukçuların yetiştirilmesi hedeflenmiştir.

Kadir Has Üniversitesi Hukuk Fakültesi, Avrupa Birliği eğitim faaliyetleri çerçevesinde yürürlükte bulunan Sokrates-Erasmus Programı dahilinde Avrupa'nın önde gelen üniversiteleri ile öğrenci değişimi gerçekleştirmekte gerek yurtiçi ve gerek yurtdışı bağlantıları ile öğrencilerin üniversite dışı eğitim imkânlarından da yararlandırılmasına çalışmaktadır. Bu kapsamda, araştırma projeleri ve gezileri düzenlenmekte; öğrenciler, yurtdışı eğitimleri, öğrenci değişim programları, ulusal ve uluslararası panel, sempozyum, konferans ve seminerlere katılım hakkında bilgilendirilmektedir.



## ANAYASA HUKUKU

Kadir Has Üniversitesi Hukuk Fakültesi Anayasa Hukuku Anabilim Dalı olarak iki temel amaç güdüyoruz. Bir, öğrencilerimizi anayasa hukuku bilgileri ile donatarak meslek hayatlarında başarılı olmalarına yardımcı olmak; iki, güncel anayasa tartışmalarını anayasa hukuku teorik bilgileri ışığında inceleyerek öğrencilerimizi bu tartışmalara hazırlamak. Buna yönelik olarak ders programımız, teorik bilgilerin yanı sıra, o ayın, haftanın, kimi zaman da o günün anayasa eksenli tartışmalarını kapsayacak şekilde planlanıp yürütülmektedir.

Bizler için hukuk yaşayan bir olgudur ve ancak güncel sorunlara çözüm bulabildiği oranda yaşamaya devam edebilecektir.





**Doç. Dr. Olgun AKBULUT**

[oakbulut@khas.edu.tr](mailto:oakbulut@khas.edu.tr)

**Öğrenim Bilgisi**

**DOKTORA (2007) İSTANBUL ÜNİVERSİTESİ KAMU HUKUKU**

**YÜKSEK LİSANS (2002) MALTA ÜNİVERSİTESİ İNSAN HAKLARI VE DEMOKRASİ**

**YÜKSEK LİSANS (2001) İSTANBUL ÜNİVERSİTESİ KAMU HUKUKU**

**LİSANS (1997) İSTANBUL ÜNİVERSİTESİ HUKUK**

**Araştırma Alanları**

Anayasa Hukuku, Anayasal Çoğulculuk, Siyasal Katılım, İnsan Hakları, Azınlık Hakları

**Dr. Öğr. Üyesi Aslı TOPUKÇU**

[atopukcu@khas.edu.tr](mailto:atopukcu@khas.edu.tr)



**Öğrenim Bilgisi**

**DOKTORA (2019) İSTANBUL ÜNİVERSİTESİ KAMU HUKUKU**

**YÜKSEK LİSANS (2011) İSTANBUL ÜNİVERSİTESİ KAMU HUKUKU**

**LİSANS (2008) İSTANBUL ÜNİVERSİTESİ HUKUK**

**Araştırma Alanları**

Anayasa Hukuku, Karşılaştırmalı Anayasa Yargısı, İnsan Hakları Hukuku

## CEZA VE CEZA MUHAKEMESİ HUKUKU

Kadir Has Üniversitesi Hukuk Fakültesi Ceza ve Ceza Muhakemesi Hukuku Anabilim Dalı olarak amacımız, öğrencilerimize ceza ve ceza muhakemesi hukukuna ilişkin teorik bilgileri vermek ve bu bilgileri pratikte nasıl kullanacaklarının yöntemini göstermektir.

Sosyal ve ekonomik ilişkilerin değişmesiyle birlikte suçluluk biçimlerinin de değişmesi günümüzde devletleri yeni suç politikaları arayışlarına itmektedir. Yine günümüzde insan haklarının uluslar üstü boyutta ele alınması ceza muhakemesi hukukunun temel kavramlarının daha fazla insan odaklı olarak yeniden biçimlendirilmesini gerekli kılmaktadır. Bu nedenle anabilim dalına bağlı derslerde öğrencilerimizin ilerideki meslek hayatlarında geniş bir perspektifle olaylara yaklaşarak teorik bilgilerini kullanabilmeleri için çaba sarf edilmektedir.





## Prof. Dr. Tuğrul Bayazıt KATOĞLU

[katoglu@khas.edu.tr](mailto:katoglu@khas.edu.tr)

### Öğrenim Bilgisi

**DOKTORA (2001) ANKARA ÜNİVERSİTESİ CEZA HUKUKU**

**YÜKSEK LİSANS (1996) ANKARA ÜNİVERSİTESİ CEZA HUKUKU**

**LİSANS (1992) ANKARA ÜNİVERSİTESİ HUKUK**

### Araştırma Alanları

Ceza ve Ceza Muhakemesi Hukuku

## Dr. Öğr. Üyesi Aysun ALTUNKAŞ

[aysun.altunkas@khas.edu.tr](mailto:aysun.altunkas@khas.edu.tr)



### Öğrenim Bilgisi

**DOKTORA (2011) MARMARA ÜNİVERSİTESİ KAMU HUKUKU**

**YÜKSEK LİSANS (2006) BİLGİ ÜNİVERSİTESİ İNSAN HAKLARI HUKUKU**

**LİSANS (2003) BİLGİ ÜNİVERSİTESİ HUKUK**

### Araştırma Alanları

Ceza ve Ceza Muhakemesi Hukuku, Kriminoloji, Sağlık Hukuku, İnsan Hakları

## GENEL KAMU HUKUKU

Genel Kamu Hukuku Anabilim Dalı'nın amacı; devletin temellerini, birey-devlet ilişkilerinin tarihsel gelişimini ve modern zamanlarda bu ilişkinin ulaştığı boyutu öğrencilere kavratmaktır.

Genel Kamu Hukuku Anabilim Dalı tarafından yürütülen derslerde; devlet kavramının oluşumu ve gelişimine, toplum, devlet ve hukuk kavramları arasındaki ilişkilere yer verilmektedir.





## Prof. Dr. Mehmet Candan AKAD

[mehmetakad@khas.edu.tr](mailto:mehmetakad@khas.edu.tr)

### Öğrenim Bilgisi

**DOKTORA (1975) İSTANBUL ÜNİVERSİTESİ KAMU HUKUKU**

**YÜKSEK LİSANS (1971) İSTANBUL ÜNİVERSİTESİ KAMU HUKUKU**

**LİSANS (1970) İSTANBUL ÜNİVERSİTESİ HUKUK**

### Araştırma Alanları

Devlet Doktrinleri, Temel Hak ve Özgürlükler, İnsan Hakları, Türk Hukuk Tarihi, Siyaset Bilimi, Baskı Grupları.

## Dr. Öğr. Üyesi Murat CEYHAN

[murat.ceyhan@khas.edu.tr](mailto:murat.ceyhan@khas.edu.tr)



### Öğrenim Bilgisi

**DOKTORA (2021) İSTANBUL ÜNİVERSİTESİ KAMU HUKUKU**

**LL.M. (2016) COLUMBIA ÜNİVERSİTESİ LL.M.**

**YÜKSEK LİSANS (2014) İSTANBUL ÜNİVERSİTESİ KAMU HUKUKU**

**LİSANS (2012) KOÇ ÜNİVERSİTESİ HUKUK**

### Araştırma Alanları

Ceza Hukuku, Kriminoloji, Ceza Muhakemesi Hukuku, İnsan Hakları Hukuku

## HUKUK FELSEFESİ VE SOSYOLOJİSİ

Hukuk Felsefesi ve Sosyolojisi Anabilim Dalı'nın sunduğu ders listesi, "Hukuk Felsefesi", "Hukuk Sosyolojisi" ve "Hukuki Düşünce ve Metodoloji" adlı temel dersler ile "Antropoloji ve Hukuk", "Felsefeye Giriş ve Bilim Felsefesi", "Hukuk, Edebiyat ve Sanat" ve "Toplumsal Cinsiyet ve Hukuk" adlı seçimlik derslerden oluşmaktadır. Temel derslerle amaçlanan, bir yandan öğrencilerin hukuk ve hukukla ilişkili nosyonlar üzerine kavramsal ve analitik düşünme yetilerini geliştirmek, diğer yandansa hukuku ampirik toplumsal gerçekliği içinde kavrayabilen ve hukuki süreçlerle toplumsal olgular arasındaki ilişkiyi analiz edebilen hukukçular yetiştirmektir. Ayrıca öğrencilerin bir hukukçu gibi düşünebilme yetisini kazanmaları ve pozitif hukukun soyut kurallarının somut olaylara uygulanmasında kullanılması gereken yöntem ve mantık ilkelerine hakim olmaları amaçlanmaktadır.

Seçimlik dersler, öğrencilerin bir yandan hukuk eğitiminde ihtiyaç duyulan disiplinlerarası bakışı edinmelerine, diğer yandansa akademik formasyonun gerektirdiği bilimsel perspektifi kazanmalarına olanak sağlayacak biçimde tasarlanmıştır. Bu çerçevede hukukun felsefeyle, antropoloji ve sosyoloji gibi sosyal bilimlerle, sanat ve edebiyatla ilişkisine odaklanan, böylece öğrencilerin felsefe, sosyal bilimler, sanat ve edebiyatın kazandırabileceği geniş bir perspektiften hem kavramsal hem de ampirik olarak hukuka bakmalarına yardımcı olacak bir formasyon verilmektedir. Dersler, eleştirel düşünce, tartışma ve sorgulama temelinde yürütülmektedir.



## Dr. Öğr. Üyesi Reyda ERGÜN UMUROĞLU

[reyda.ergun@khas.edu.tr](mailto:reyda.ergun@khas.edu.tr)

### Öğrenim Bilgisi

**DOKTORA (2012) GALATASARAY ÜNİVERSİTESİ KAMU HUKUKU**

**YÜKSEK LİSANS (2004) İSTANBUL ÜNİVERSİTESİ HUKUK**

**LİSANS (2002) İSTANBUL ÜNİVERSİTESİ HUKUK**

### Araştırma Alanları

Hukuk Felsefesi, Siyaset Felsefesi, Toplumsal Cinsiyet ve Hukuk, Edebiyat ve Hukuk, Hak ve Hukuk Kuramları

## Misafir Öğr. Üyesi Prof. Dr. Cemal Bali AKAL

[cemal.akal@khas.edu.tr](mailto:cemal.akal@khas.edu.tr)



### Öğrenim Bilgisi

**DOKTORA (1989) İSTANBUL ÜNİVERSİTESİ KAMU HUKUKU**

**YÜKSEK LİSANS (1983) İSTANBUL ÜNİVERSİTESİ HUKUK**

**LİSANS (1975) İSTANBUL ÜNİVERSİTESİ HUKUK**

### Araştırma Alanları

Hukuk Kuramı, Hak Kuramı, Hukuki Antropoloji, Siyaset Kuramı, Siyasi Tarih, Toplumsal Cinsiyet, Edebiyat ve Hukuk, Sinema ve Hukuk



## HUKUK TARİHİ

Hukukun Tarihi, medeniyetle başlar, birlikte gelişir ve birlikte sona ererler. Hukuki kavram ve kurumların nasıl geliştiğini, hangi sosyal, ekonomik ve siyasi ihtiyaçlarla değiştiğini bilmek bir hukukçu için zorunludur. Hukukçu sadece kendi pozitif hukukunu değil, pozitif hukukunun tarihini veya diğer medeniyetlerin hukuk tarihini de bilmelidir. Bu bilgi hukukçunun kendi hukukunun, hangi hukuk sistemi içinde yer aldığını, neden yer aldığını, diğer hukuk sistemlerine oranla seçilme sebep ve koşullarını, üstün taraflarını değerlendirebilme meziyetini de geliştirecektir. Bu nedenlerden dolayı Hukuk Tarihi, tarih-hukuk tarihi ve umumi hukuk tarihi-millî hukuk tarihi ayrımları üzerinde önemle duran bir hukuk dalıdır.

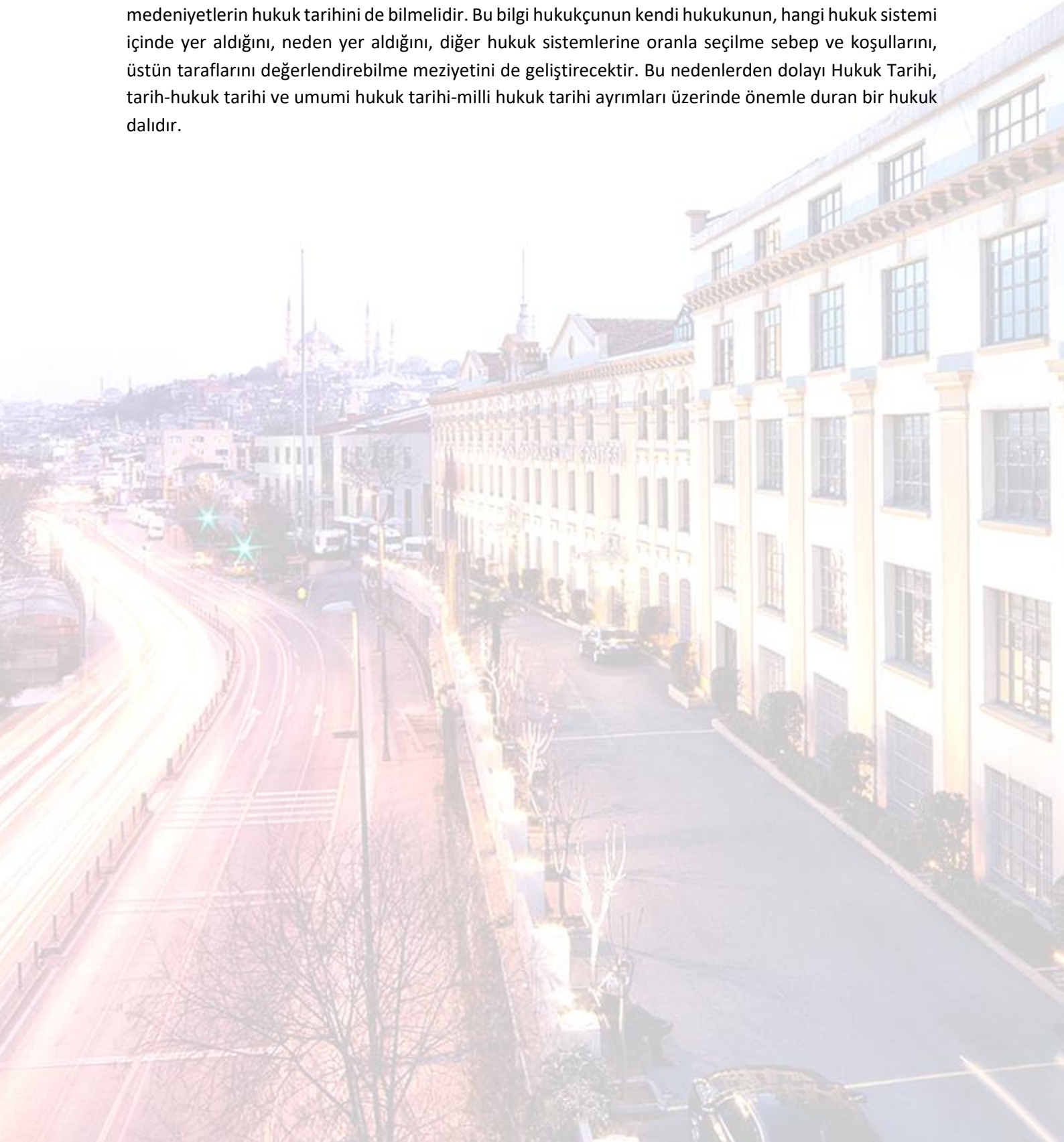



**Prof. Dr. Mehmet Candan AKAD**

[mehmetakad@khas.edu.tr](mailto:mehmetakad@khas.edu.tr)

### **Öğrenim Bilgisi**

**DOKTORA (1975) İSTANBUL ÜNİVERSİTESİ KAMU HUKUKU**

**YÜKSEK LİSANS (1971) İSTANBUL ÜNİVERSİTESİ KAMU HUKUKU**

**LİSANS (1970) İSTANBUL ÜNİVERSİTESİ HUKUK**

### **Araştırma Alanları**

Devlet Doktrinleri, Temel Hak ve Özgürlükler, İnsan Hakları, Türk Hukuk Tarihi, Siyaset Bilimi, Baskı Grupları.

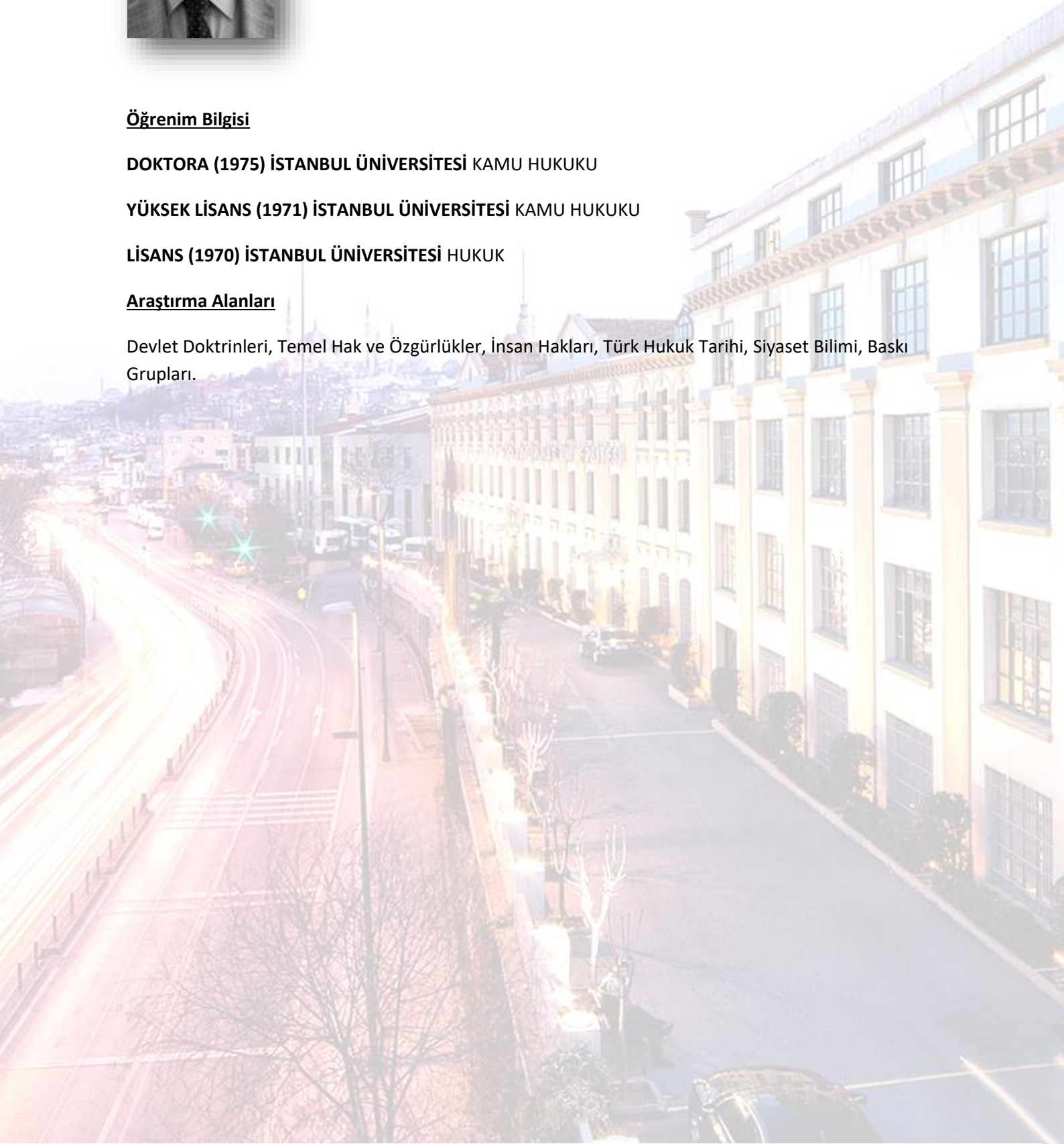

## İDARE HUKUKU

İdare hukuku idarenin yapısı, faaliyetleri ve kamu gücüne ilişkin kural ve ilkelerden oluşur. Temel amacımız idare hukuku kurumlarını hukuk devleti ve insan hakları ışığında tanıtmaktır.

Başlıca Araştırma Alanlarımız belirtilen kavramlar dahilinde Türk idare teşkilatı, kamu hizmeti ve kolluk faaliyetlerinin hukuki çerçevesi ve idarenin hukuki denetimidir.





**Doç. Dr. Nilay ARAT ÖZKAYA**

[nilay.arat@khas.edu.tr](mailto:nilay.arat@khas.edu.tr)

**Öğrenim Bilgisi**

**DOKTORA (2009) İSTANBUL ÜNİVERSİTESİ KAMU HUKUKU**

**YÜKSEK LİSANS (2002) TULANE ÜNİVERSİTESİ ULUSLARARASI VE KARŞILAŞTIRMALI HUKUK**

**LİSANS (1999) İSTANBUL ÜNİVERSİTESİ HUKUK**

**Araştırma Alanları**

İdare Hukuku, Tahkim Hukuku, İdari Yargılama Hukuku

## İŞ VE SOSYAL GÜVENLİK HUKUKU

Sosyal ve ekonomik yaşamın merkezinde insan, karşımıza ya işveren ya çalışan ya da ne yazık ki işsiz olarak çıkıyor. İşçi ve işveren ilişkileri; çağdaş iş hukukunun ürünü yeni tip iş sözleşmeleri; işçi sendikası, işveren sendikası ve devlet ilişkisi ile sigortalı ve sosyal devlet arasındaki ilişkinin ortaya koyduğu karmaşık ağ, İş Hukuku ve Sosyal Güvenlik Hukuku Anabilim Dalının çalışma alanını oluşturuyor.

Ekonomik ve sosyal yaşamın merkezindeki çalışma ilişkileri geliştikçe ve karmaşıklaştıkça, dikkatle takip edilmesi gereken, sürekli gelişen ve değişen yasal düzenlemelere; çetin hukuki uyumazlıklara konu olmaktadır. Bu nedenle, anabilim dalına bağlı dersler kapsamında da öğrencilerimizin, bu alanda yeterli donanımına sahip olarak mezun olmalarına çaba gösterilmektedir.





**Prof. Dr. Ali GÜZEL**

[aguzel@khas.edu.tr](mailto:aguzel@khas.edu.tr)

**Öğrenim Bilgisi**

**DOKTORA (1976) GRENOBLE ÜNİVERSİTESİ HUKUK**

**LİSANS (1970) İSTANBUL ÜNİVERSİTESİ HUKUK**

**Araştırma Alanları**

İş Hukuku, Sosyal Güvenlik Hukuku, Avrupa Birliği İş Hukuku ve Sosyal Güvenlik Hukuku

**Dr. Öğr. Üyesi Deniz UGAN ÇATALKAYA**

[deniz.ugan@khas.edu.tr](mailto:deniz.ugan@khas.edu.tr)



**Öğrenim Bilgisi**

**DOKTORA (2017) GALATASARAY ÜNİVERSİTESİ ÖZEL HUKUK**

**YÜKSEK LİSANS (2008) PANTHEON-SORBONNE ÜNİVERSİTESİ ULUSLARARASI VE AVRUPA TİCARET HUKUKU**

**LİSANS (2007) GALATASARAY ÜNİVERSİTESİ HUKUK**

**Araştırma Alanları**

İş Hukuku, Sosyal Güvenlik Hukuku, Avrupa Birliği İş Hukuku ve Sosyal Güvenlik Hukuku

## MALİ HUKUK

Anabilim dalımız ekonomi (hukukçular için), kamu maliyesi ve vergi hukuku disiplinlerini içermektedir. Ekonomi, maliye ve uluslararası vergi hukuku dersleri İngilizce olup, diğer derslerimiz Türktedir. Ekonomi ve maliye derslerinde, adalet ve eşitlik kavramları kamu ve özel ekonomi ilkeleri yönünden ele alınarak, anabilim dalımızın dışında kalan hukuk derslerinin de desteklenmesi amaçlanmaktadır. Maliye ve ekonomi dersleri ayrıca, 3. ve 4. sınıfların programında yer alan vergi hukuku, vergi uyumsuzlukları ve uluslararası vergi hukuku dersleri için gerekli temel bilgilerin edinilmesini sağlamaktadır. Vergi hukukuna ilişkin olarak programımızda bulunan biri zorunlu ikisi seçmeli üç dersimiz, alanda uzmanlaşmak isteyen öğrencilerimize sağlam bir alt yapı oluşturma imkanı sağlamaktadır.





## Dr. Öğr. Üyesi Alara Efsun YAZICIOĞLU

[alara.yazicioglu@khas.edu.tr](mailto:alara.yazicioglu@khas.edu.tr)

### Öğrenim Bilgisi

DOKTORA (2016) CENEVRE ÜNİVERSİTESİ VERGİ HUKUKU

YÜKSEK LİSANS (2009) CENEVRE ÜNİVERSİTESİ EKONOMİ HUKUKU

LİSANS (2007) CENEVRE ÜNİVERSİTESİ HUKUK

### Araştırma Alanları

Vergi Hukuku, Spor Hukuku, Ekonomi, Uluslararası Vergi Hukuku, Vergi Politikası



## MEDENİ HUKUK

Medeni hukuk kişinin doğum öncesinden başlayarak kişiliğın sona ermesinden sonraki dönemi de kapsayan başlıca özel hukuk ilişkilerini düzenleyen hukuk dalıdır. Medeni hukukta ceninin karşılaşılabileceği hukuki sorunlar ele alındığı gibi doğumda kişilik kazanılması yahut kuruluşla tüzel kişilik kazanılması, aile kurulması, bunun hükümleri, kişinin borç ilişkilerine girmesi, taşınır, taşınmaz mal edinmesi, bunlar üzerindeki zilyetliğı, gerekli tapu sicilinin oluşturulması, ölümden sonra yakınlarına terekenin dağıtılması hep medeni hukuk kapsamındadır. Medeni Hukukun bir dalı olan Borçlar Hukuku ise kişiler arasındaki borç ilişkilerini düzenler.





**Prof. Dr. Hasan ERMAN**

[hasan.erman@khas.edu.tr](mailto:hasan.erman@khas.edu.tr)

**Öğrenim Bilgisi**

**BÜTÜNLEŞİK DOKTORA (1979) İSTANBUL ÜNİVERSİTESİ ÖZEL HUKUK**

**LİSANS (1967) İSTANBUL ÜNİVERSİTESİ HUKUK**

**Araştırma Alanları**

Kişiler Hukuku, Borçlar Hukuku, Eşya Hukuku, Miras Hukuku, İnşaat Hukuku

**Prof. Dr. Başak BAYSAL**

[basak.baysal@khas.edu.tr](mailto:basak.baysal@khas.edu.tr)



**Öğrenim Bilgisi**

**DOKTORA (2007) İSTANBUL ÜNİVERSİTESİ ÖZEL HUKUK**

**YÜKSEK LİSANS (2001) PANTHEON-ASSAS ÜNİVERSİTESİ FİKRİ MÜLKİYET HUKUKU**

**LİSANS (2000) İSTANBUL ÜNİVERSİTESİ HUKUK**

**Araştırma Alanları**

Medeni Hukuk, Borçlar Hukuku, Sorumluluk Hukuku, Tüketici Hukuku, Karşılaştırmalı Hukuk



## Dr. Öğr. Üyesi Özge UZUN KAZMACI

[ozge.kazmaci@khas.edu.tr](mailto:ozge.kazmaci@khas.edu.tr)

### Öğrenim Bilgisi

**DOKTORA (2011) MARMARA ÜNİVERSİTESİ MEDENİ HUKUK**

**YÜKSEK LİSANS (2005) MARMARA ÜNİVERSİTESİ MEDENİ HUKUK**

**LİSANS (2001) MARMARA ÜNİVERSİTESİ HUKUK**

### Araştırma Alanları

Aile Hukuku, Eşya Hukuku, Borçlar Hukuku, Tüketici Hukuku

## Dr. Öğr. Üyesi Ahmet AYAR

[ahmet.ayar@khas.edu.tr](mailto:ahmet.ayar@khas.edu.tr)

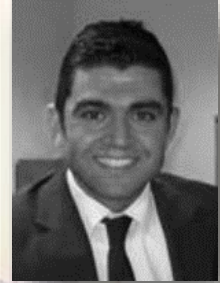

### Öğrenim Bilgisi

**DOKTORA (2015) YEDİTEPE ÜNİVERSİTESİ ÖZEL HUKUK**

**YÜKSEK LİSANS (2007) EAST ANGLIA ÜNİVERSİTESİ ULUSLARARASI TİCARET VE EKONOMİ HUKUKU**

**LİSANS (2004) YEDİTEPE ÜNİVERSİTESİ HUKUK**

### Araştırma Alanları

Medeni Hukukun Temel Kavramları ve Kişiler Hukuku, Aile Hukuku, Borçlar Hukuku, Eşya Hukuku, Miras Hukuku, Spor Hukuku, Çocuk Hukuku, Avukatlık Hukuku

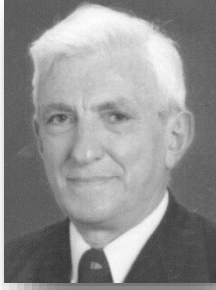

## Misafir Öğr. Üyesi Prof. Dr. Ergun ÖZSUNAY

[ergun.ozsunay@khas.edu.tr](mailto:ergun.ozsunay@khas.edu.tr)

### Öğrenim Bilgisi

**DOKTORA (1961) İSTANBUL ÜNİVERSİTESİ ÖZEL HUKUK**

**YÜKSEK LİSANS (1960) HARVARD HUKUK FAKÜLTESİ KARŞILAŞTIRMALI HUKUK**

**LİSANS (1957) İSTANBUL ÜNİVERSİTESİ HUKUK**

### Araştırma Alanları

Medeni Hukuk, Milletlerarası Tahkim Hukuku, Karşılaştırmalı Sağlık ve Biyoetik Hukuku, Karşılaştırmalı Rekabet Hukuku, Amerikan Hukuku

## Misafir Öğr. Üyesi Dr. Gizem ARSLAN

[gizem.arslan@khas.edu.tr](mailto:gizem.arslan@khas.edu.tr)



### Öğrenim Bilgisi

**DOKTORA (2018) İSTANBUL ÜNİVERSİTESİ ÖZEL HUKUK**

**YÜKSEK LİSANS (2007) İSTANBUL TİCARET ÜNİVERSİTESİ ULUSLARARASI TİCARET HUKUKU**

**LİSANS (2003) İSTANBUL ÜNİVERSİTESİ HUKUK**

### Araştırma Alanları

Türk ve Amerikan Sorumluluk Hukuku, Borçlar Hukuku, Amerikan Haksız Fiiller Hukuku, Sorumluluk Hukuku, Karşılaştırmalı Hukuk

## MEDENİ USUL VE İCRA İFLAS HUKUKU

Uyuşmazlıkların hızlı, etkili ve en önemlisi adalet uygun olarak çözümlenebilmesi için belirli bir usul izlenmesi gerektiği muhakkaktır.

Medeni Usul ve İcra İflas Hukuku Anabilim Dalı temel olarak özel hukuk alanında faaliyet gösteren mahkemelerin kuruluşunu, işleyişini, karara ulaşma yöntemlerini, kararlarını, bu kararların yerine getirilmesini, icra ve iflas dairelerinin işleyişini ve çalışma usullerini inceler ve değerlendirir. Adından da anlaşılacağı üzere Medeni Usul ve İcra-İflas Hukuku Anabilim Dalı iki bilim dalını kapsar. Bu dallardan Medeni Usul Hukuku özel hukuk alanında faaliyet gösteren mahkemelerin adalete ulaşmak için nasıl bir usul izlemesi gerektiğinin araştırıldığı; var olan usullerin değerlendirildiği ve eleştirildiği alandır. İcra ve İflas Hukuku ise mahkemelerin verdiği kararların nasıl yerine getireceğini ve alacakların hukuki yollarla nasıl tahsil edileceğini konu edinir. Bu bilim dalının temelinde, borcunu kendi iradesiyle yerine getirmeyen borçlunun malvarlığının devlet zoruyla paraya çevrilerek alacaklının hakkına kavuşması amaçlanmaktadır.





**Dr. Öğr. Üyesi Mehmet Ertan YARDIM**

[ertany@khas.edu.tr](mailto:ertany@khas.edu.tr)

**Öğrenim Bilgisi**

**DOKTORA (2012) İSTANBUL ÜNİVERSİTESİ ÖZEL HUKUK**

**YÜKSEK LİSANS (2006) İSTANBUL ÜNİVERSİTESİ ÖZEL HUKUK**

**LİSANS (2003) İSTANBUL ÜNİVERSİTESİ HUKUK**

**Araştırma Alanları**

Medeni Usul Hukuku, İcra ve İflas Hukuku, Bilişim Hukuku, Tüketici Hukuku

## MİLLETLERARASI HUKUK

En basit şekliyle internet kullanımından uluslararası toplumun karşı karşıya olduğu barış ve güvenlik tehdidini anlamaya kadar yaşamın her alanı, aslında devletler ve diğer uluslararası aktörler arasındaki ilişkileri düzenleyen kurallara bağlıdır. Silahlı kuvvet kullanımının meşruiyeti, çevrenin korunması ya da savaş suçlarına ilişkin bireysel sorumluluğun kapsamına dair tartışmaların tümü, uluslararası kamu hukukunun sorunsalları olarak içinde yaşadığımız dünyayı anlamak için elzemdir. Uluslararası Kamu Hukuku Anabilim Dalı bu çerçevede öğrencilerin söz konusu uluslararası hukuki meseleleri değerlendirme ve analiz etme becerilerini geliştirmelerine imkân verecek şekilde, uluslararası hukukun esaslı kural ve ilkelerine ilişkin bilgi sunmaktadır.

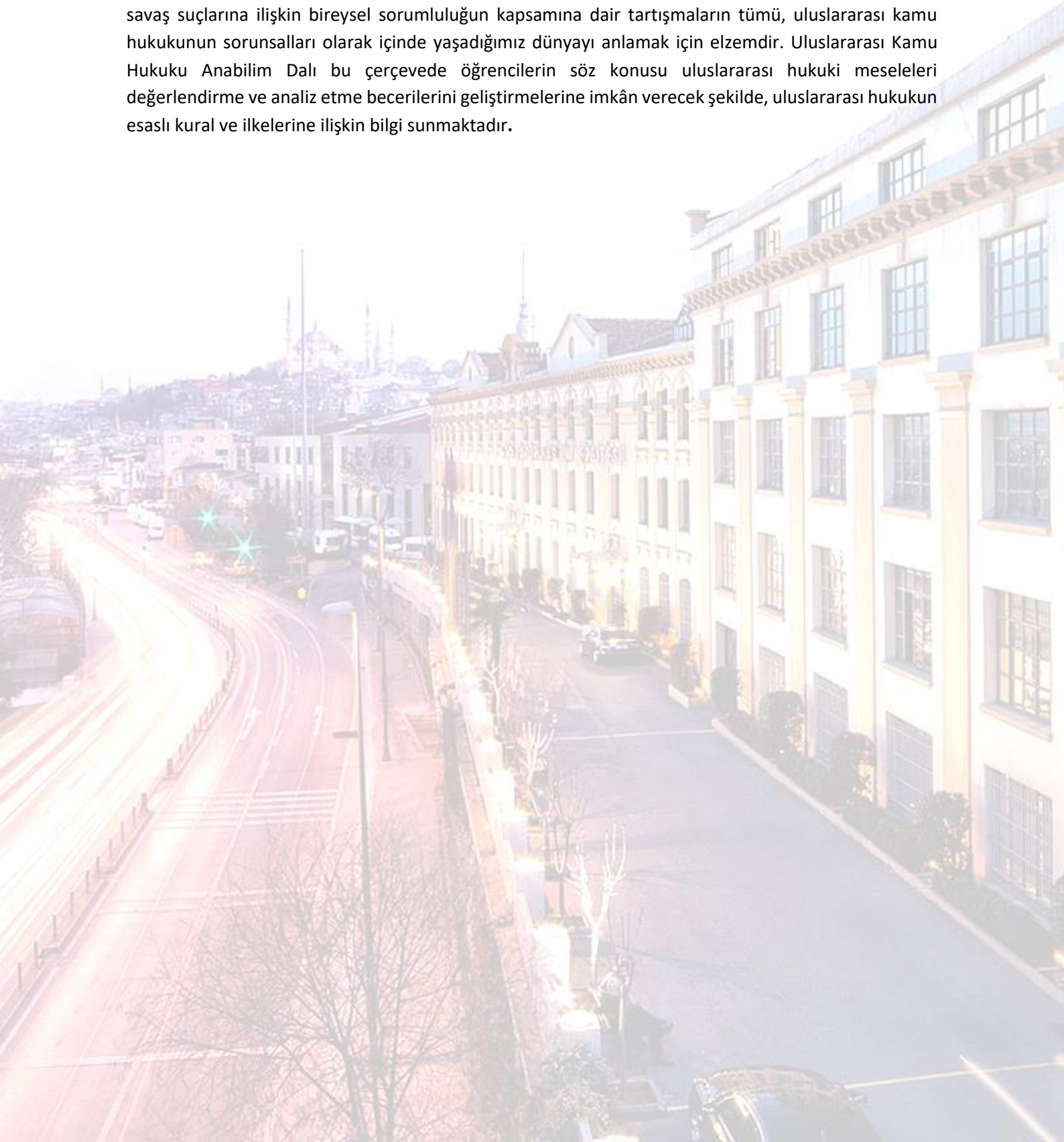



## Prof. Dr. Işıl ERGÜVENÇ KARAKAŞ

[isil.erguvenç@khas.edu.tr](mailto:isil.erguvenç@khas.edu.tr)

### Öğrenim Bilgisi

**DOKTORA (1992) İSTANBUL ÜNİVERSİTESİ KAMU HUKUKU**

**YÜKSEK LİSANS (1988) NANCY II ÜNİVERSİTESİ, CENTRE EUROPÉEN UNIVERSITAIRE AVRUPA HUKUKU**

**YÜKSEK LİSANS (1986) İSTANBUL ÜNİVERSİTESİ KAMU HUKUKU**

**LİSANS (1990) MARMARA ÜNİVERSİTESİ HUKUK**

**LİSANS (1983) İSTANBUL ÜNİVERSİTESİ SİYASAL BİLGİLER FAKÜLTESİ KAMU YÖNETİMİ**

### Araştırma Alanları

Uluslararası İnsan Hakları Hukuku, Uluslararası Hukuk/Devletler Umumi Hukuku, Avrupa Birliği Hukuku



## MİLLETLERARASI ÖZEL HUKUK

Devletler Özel Hukuku Anabilim Dalı, yabancılık unsuru içeren uyuşmazlıklarda uygulanacak özel hukuk kurallarını gösteren kanunlar ihtilafı kuralları, Türk mahkemelerinin milletlerarası yetkisi, yabancı ülkelerde verilen mahkeme kararlarının tanınması ve tenfizi, milletlerarası tahkim, Türk vatandaşlığının kazanılması ve kaybı, yabancıların yararlanabilecekleri hakların kapsamı ve buna getirilecek sınırlamalar konularına eğilmektedir.





**Dr. Öğr. Üyesi Ekin ÖMEROĞLU**

[ekin.hacibekiroglu@khas.edu.tr](mailto:ekin.hacibekiroglu@khas.edu.tr)

**Öğrenim Fakültesi**

**DOKTORA (2016) İSTANBUL ÜNİVERSİTESİ ÖZEL HUKUK**

**YÜKSEK LİSANS (2011) İSTANBUL ÜNİVERSİTESİ ÖZEL HUKUK**

**LİSANS (2008) İSTANBUL ÜNİVERSİTESİ HUKUK**

**ARAŞTIRMA ALANLARI**

Milletlerarası Özel Hukuk, Milletlerarası Tahkim Hukuku

## ROMA HUKUKU

1926 yılında Türk Medeni Kanunu ve Borçlar Kanunu'nun kabulü ile Türk Hukuku Roma-Germen (Kara Avrupası) Hukuk Sisteminin bir parçası olmuştur. Yeni Türk Medenî Kanunu (2002) da bu geleneği sürdürmüştür. Türkiye'de Hukuk Fakülteleri'nin kurulmasıyla birlikte ders programı içinde yer verilen Roma Hukuku, Türk Hukuk Devrimi'nin hukuk eğitim-öğretimindeki sembolüdür. Roma Hukuku, yürürlükte olan özel hukuk alanlarında geçerli olan kavramların, kurumların, kuralların ve ilkelerin kaynağını oluşturduğu için, geçmişte var olup yürürlüğü sona ermiş bir hukuk dalı değil, yaşayan ve güncel bir hukuk dalıdır.





## Dr. Öğr. Üyesi İpek Sevda SÖĞÜT

[ipekss@khas.edu.tr](mailto:ipekss@khas.edu.tr)

### Öğrenim Bilgisi

**DOKTORA (2012) MARMARA ÜNİVERSİTESİ ÖZEL HUKUK**

**YÜKSEK LİSANS (2007) MARMARA ÜNİVERSİTESİ ÖZEL HUKUK**

**LİSANS (2000) İSTANBUL ÜNİVERSİTESİ HUKUK**

**LİSANS (Devam Ediyor) İSTANBUL ÜNİVERSİTESİ FELSEFE**

### Araştırma Alanları

Roma Hukuku, Çevre Hukuku, Kişisel Verilerin Korunması Hukuku, Tıp Hukuku, Sorumluluk Hukuku, Hukuk Uyuşmazlıklarında Arabuluculuk, BiyoHukuk, Biyoetik, Felsefe Tarihi, Toplumsal Cinsiyet

## Misafir Öğr. Üyesi Prof. Dr. Jakub Urbanik

[jakub.urbanik@khas.edu.tr](mailto:jakub.urbanik@khas.edu.tr)



### Öğrenim Bilgisi

**DOKTORA (2002) VARŞOVA ÜNİVERSİTESİ HUKUK**

**LİSANS (1998) VARŞOVA ÜNİVERSİTESİ HUKUK**

### Araştırma Alanları

Antikitede Hukuksal Farkındalık ile Eski Dönemlerde ve Modern Çağda Evlilik ve Aile Hukuku, Sosyal Tarih ve Zihniyet Tarihinin Unsurları, Roma ve Bizans Antikitesi'nde Hukuki Çoğulluk ve Çoklu Normativizm, Hukuksal Papiroloji, Roma Hukuku, Hukuk Tarihi

## TİCARET HUKUKU

Ulusal/uluslararası ticaret ve iş dünyasına ilişkin temel konuları ele alan disiplin Ticaret Hukuku'dur. 5. yarıyıldan itibaren Ana Bilim Dalının sorumluluğunda olan derslerde, uygulamada sıklıkla karşılaşılan konulara ilişkin öğrencilere teorik altyapıyı sunulması ve bu bilgileri somut uyuşmazlıklarda nasıl uygulayacakları bakımında yol gösterilmesi amaçlanmaktadır.

Türk Ticaret Kanunu'nda ayrı kitaplar olarak düzenlenen Ticari İşletme Hukuku, Kıymetli Evrak Hukuku, Şirketler Hukuku, Deniz Ticareti Hukuku ve Sigorta Hukuku Ticaret Hukuku Ana Bilim Dalının temel konularını oluşturur. Ulusal ve uluslararası iş dünyasında karşılaşılan ve önemleri hızla artan konulara dair güncel meselelerin ele alınıp incelendiği birçok seçmeli ders de Ana Bilim Dalının sorumluluğundadır.

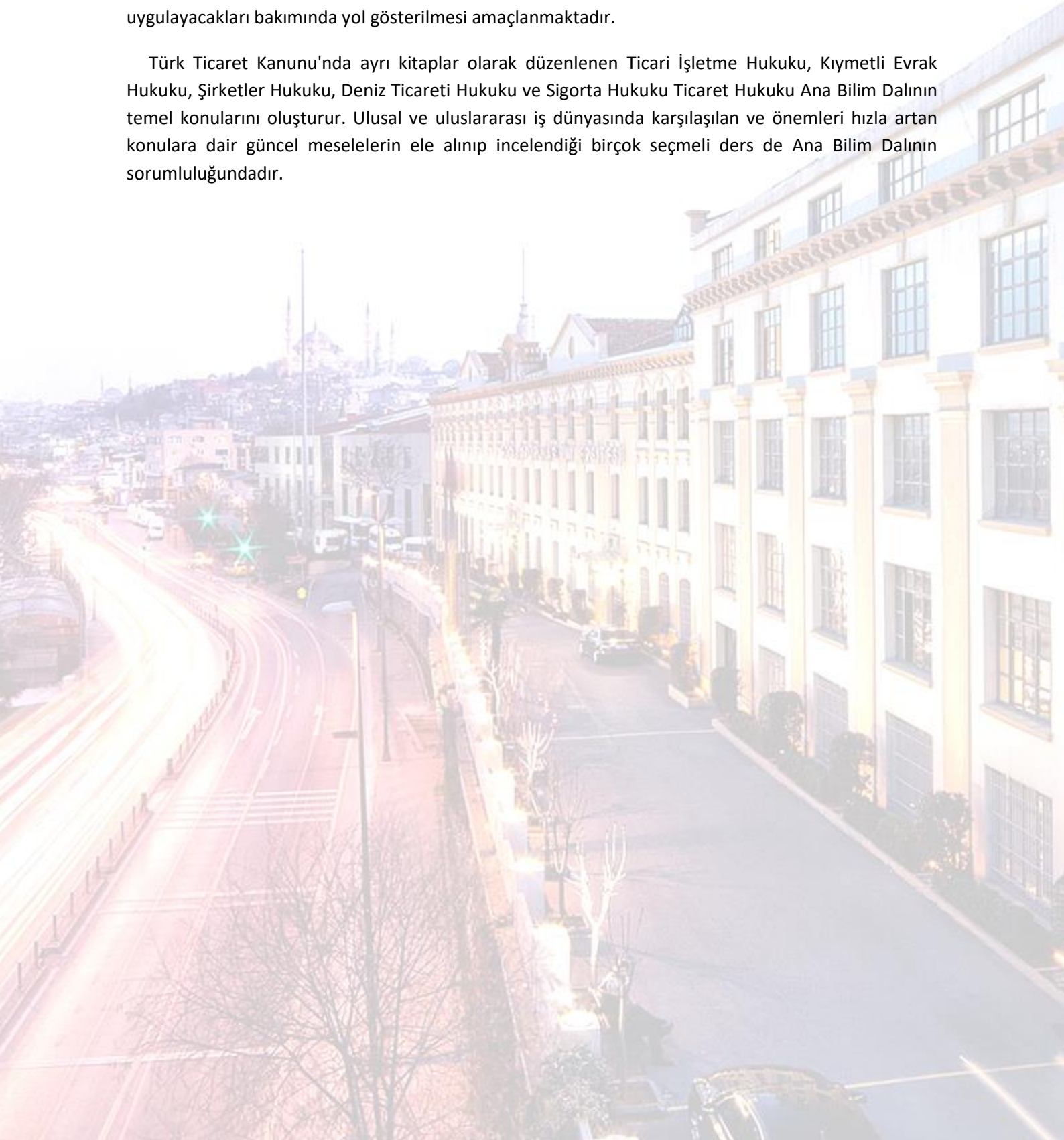



## Dr. Öğr. Üyesi Esra HAMAMCIOĞLU

[esra.hamamcioglu@khas.edu.tr](mailto:esra.hamamcioglu@khas.edu.tr)

### Öğrenim Bilgisi

**DOKTORA (2011) MARMARA ÜNİVERSİTESİ ÖZEL HUKUK**

**YÜKSEK LİSANS (2005) MARMARA ÜNİVERSİTESİ ÖZEL HUKUK**

**LİSANS (2001) MARMARA ÜNİVERSİTESİ HUKUK**

### Araştırma Alanları

Ticari İşletme Hukuku, Ortaklıklar Hukuku, Fikri Mülkiyet Hukuku

## Dr. Öğr. Üyesi Aslıhan ERBAŞ AÇIKEL

[aslihan.acikel@khas.edu.tr](mailto:aslihan.acikel@khas.edu.tr)



### Öğrenim Bilgisi

**DOKTORA (2013) ANKARA ÜNİVERSİTESİ ÖZEL HUKUK**

**YÜKSEK LİSANS (2005) HAMBURG ÜNİVERSİTESİ ÖZEL HUKUK**

**LİSANS (2003) ANKARA ÜNİVERSİTESİ HUKUK**

### Araştırma Alanları

Deniz Ticareti Hukuku, Uluslararası Deniz Hukuku, Sigorta Hukuku, Enerji Hukuku



**Dr. Öğr. Üyesi Argun KARAMANLIOĞLU**

[argun.karamanlioglu@khas.edu.tr](mailto:argun.karamanlioglu@khas.edu.tr)

**Öğrenim Bilgisi**

**DOKTORA (2015) MALTEPE ÜNİVERSİTESİ ÖZEL HUKUK**

**YÜKSEK LİSANS (2009) MALTEPE ÜNİVERSİTESİ ÖZEL HUKUK**

**LİSANS (2007) KADİR HAS ÜNİVERSİTESİ HUKUK**

**Araştırma Alanları**

Ticari İşletme Hukuku, Ortaklıklar Hukuku, Kıymetli Evrak Hukuku, Sermaye Piyasası Hukuku, Ticaret Hukukunun Dijitalleşmesi

## ENERJİ VE SÜRDÜRÜLEBİLİR KALKINMA UYGULAMA VE ARAŞTIRMA MERKEZİ (CESD)

Enerjinin farklı alanlarında ihtisaslaşmış uzmanların çalışma yaptığı CESD'nin amacı, çeşitli enerji konularında Türkiye ve çevresiyle ilgili olarak yerel, bölgesel ve küresel çapta disiplinlerarası eğitim ve araştırma faaliyetleri yürütmek ve bu faaliyetler sonunda ortaya çıkan bilgi, yorum ve analizleri ulusal ve uluslararası kamuoyu ile paylaşarak toplumun sürdürülebilir kalkınmasına katkıda bulunmaktır. Merkez sayesinde, Kadir Has Üniversitesi'nde enerji konularında yürütülen eğitim ve araştırma faaliyetleri desteklenerek uluslararası standartlardaki çalışmalar geliştirilmekte ve yeni uygulamalarla enerji alanındaki eğitim ve araştırmanın kapsam ve niteliği genişletilerek etkinliği artırılmaktadır. Ayrıca, 21. yüzyılda enerji konularında karşı karşıya gelinen çeşitli enerji sorunlarının çözümü için gerekli insan gücünün yetiştirilmesine de katkıda bulunmaktadır. Bu amaçla merkezle koordineli bir biçimde Enerji ve Sürdürülebilir Kalkınma Yüksek Lisans programı yürütülmektedir.

Vizyonumuz, enerji ve sürdürülebilir kalkınma alanlarında yürüttüğü disiplinlerarası çalışmalarını sonucu ortaya çıkan bilimsel analiz ve değerlendirmelerine uluslararası camiada itibar edilen, dünya çapında bir araştırma ve uygulama merkezi olmak.

Misyonumuz doğrultusunda Merkez, çeşitli enerji konularında Türkiye ve çevresiyle ilgili olarak yerel, bölgesel ve küresel çapta yürüttüğü disiplinlerarası eğitim ve araştırma faaliyetleriyle, dünyanın önemli enerji sorunlarının çözümü için gerekli insan gücünü yetiştirmekte ve enerji ve sürdürülebilir kalkınma konusunda ürettiği bilgi, yorum ve analizleri ulusal ve uluslararası akademi camiası ve kamuoyu ile paylaşmaktadır.



## İSTANBUL ÇALIŞMALARI UYGULAMA VE ARAŞTIRMA MERKEZİ (ISC)

2009 yılında Kadir Has Üniversitesi bünyesinde kurulmuş olan İstanbul Çalışmaları Uygulama ve Araştırma Merkezi, İstanbul özelinden yola çıkarak, dünya kentlerinde sosyo-ekonomik, siyasal ve kültürel süreçleri anlamayı amaç edinmiş bilimsel araştırmalara disiplinler arası bir akademik alan oluşturmayı hedeflemektedir. Merkez, bu temel görevi yerine getirmek üzere, bu konuda sürdürülen çalışmaları, konferans, seminer ve yaz okulları düzenlemek, araştırma projelerine kaynak yaratmak, araştırma raporlarını yayınlamak ve ziyaretçi araştırmacılara multimedya kaynak arşivi sağlamak yoluyla desteklemektedir. Aynı zamanda, İstanbul ve karşılaştırmalı kent çalışmaları odaklı ulusal ve uluslararası akademik diyalogu pekiştirerek, akademisyenler ve kurumlar arası bir köprü işlevi görmeyi de hedeflemektedir.

İstanbul Çalışmaları Merkezi, araştırma faaliyetlerini İstanbul üzerine yoğunlaştırırken, şehrin sosyal ve politik tarihi, edebiyatı, mimarisi ve kentsel gelişiminin yanı sıra mekansal dokusunu ve kimliğini sürekli şekillendiren kültürel çeşitliliği ile de ilgilenmektedir.

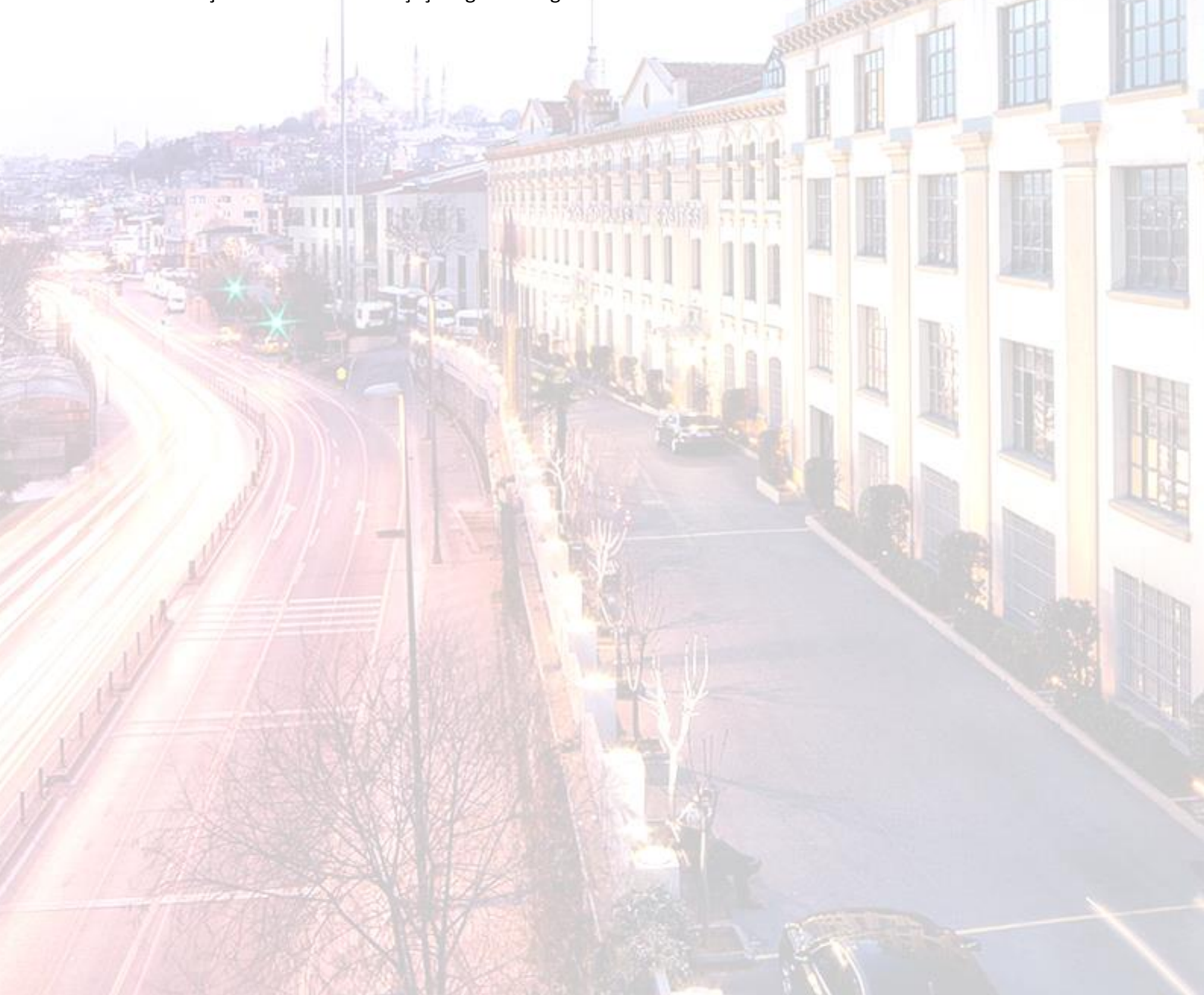

## SPOR ÇALIŞMALARI MERKEZİ

Merkezin amacı, üniversitenin ilgili bölüm ve anabilim dallarıyla işbirliği içinde, spor hukuku, spor yönetimi, spor iletişimi ana alanları başta olmak üzere, spor sosyolojisi, spor tarihi, spor felsefesi, spor ekonomisi, spor pazarlaması ve spor etiği konularında ulusal ve uluslararası gelişmeleri takip etmek, ulusal ve uluslararası spor ile ilgili federasyon, kurum, komite ve akademik kuruluşların ilgili mevzuat ve uygulamaları ile Türkiye'deki spor teşkilatlanması, spor kuralları ve diğer uygulamaları irdelemek ve önerilerde bulunmak; uluslararası alanda lisans ve lisansüstü eğitimi yapılan spor hukuku, spor yönetimi ve spor iletişimi dallarının Türkiye'de de gelişimini sağlamak üzere çalışmalar yapmak; spor ile ilgili akademik çalışmaları kolaylaştırmak adına bir spor kütüphanesi kurmak ve bu alanda çalışanların hizmetine sunmak; spor kişi ve kuruluşlarına danışmanlık ve bilirkişilik hizmeti vermek; ilgili konularda araştırmalar yapmak; spor alanında faaliyet gösteren ulusal ve uluslararası ortaklıklar, kamu kuruluşları, sivil toplum kuruluşları ve özel sektör kuruluşlarıyla işbirliği geliştirmek ve kamuoyunun Merkezin faaliyet alanlarında bilinçlendirilmesi ve eğitilmesine katkıda bulunmaktır.



## TOPLUMSAL CİNSİYET VE KADIN ÇALIŞMALARİ ARAŞTIRMA MERKEZİ

Kadir Has Üniversitesi Toplumsal Cinsiyet ve Kadın Çalışmaları Araştırma Merkezi, cinsiyet eşitliği alanında disiplinler arası araştırma, öğretim ve kurumsal değişim için entelektüel bir merkez olmayı amaçlamaktadır. Amaçlarımızdan biri olarak, kadının statüsünü yakından ilgilendirdiği için eşitlik ve cinsiyet tartışmalarını yeniden gözden geçirmeyi hedefliyor ve bunu yaparken bu alanın sadece erkek ve kadın prototipleriyle sınırlı olmadığı, lezbiyen, gay, biseksüel, transgender ve interseks (LGBT+) kişileri de kapsadığını biliyoruz. Özel olarak sistematik ve sürdürülebilir değişim yaratmayla ilgileniyoruz. Merkez, feminist bir organizasyondur. Feminizmi seksist ve cinsiyet temelli baskıyı bitirmeyi amaçlayan bir toplumsal hareket olarak tanımlıyoruz. Bu nedenle, var olan sistemlere daha fazla kadının dahil edilmesinin yeterli olmadığını düşünüyor, onun yerine insanların çeşitliliğine değer veren ve eşitlik şartlarını yaratmaları için güç sistemlerinin dönüşümünü amaçlıyoruz. Bu hedef doğrultusunda, cinsiyet eşitliğinin gerçekleştirilmesinde erkeklerin de rollerinin olduğuna ve maskülinitenin kültürel kodlarının incelenmesinin önemli olduğuna inanıyoruz.

Misyonumuz, seksizmi bitirme ve cinsiyet temelli baskıyı ortadan kaldırma umuduyla, öncelikle Türkiye'de, akademik toplulukları ve kamuyu eğitmek ve onlar için araştırma yapmaktır.

### Değerler

**İnsan odaklı:** Merkez için insanlar önceliklidir. Kişilerin sadece Merkezle çalışırken taşıdıkları kimlikleri değil bütüncül kimlikleri kabul edilecektir ve eşit olarak muamele edilecektir.

**İletişim:** Merkez, istişari (danışma temelli), çatışmacı olmayan ve aktif dinleme yaklaşımını benimseyen açık iletişim usulünü uygular.

**Saygı:** Merkez, kişileri ve onların farklılıklarını hiyerarşik olmayan bir tutumla tanıyan ve onlara değer veren saygılı ve iş birliğine dayalı bir alandır.

**Demokrasi:** Merkez demokratik yolları kullanarak karar veren demokratik bir çevredir

Vizyonumuz, toplumda cinsiyet eşitliği ve cinsiyet temelli baskıyla mücadelede Kadir Has Üniversitesi'ni yüksek kalite, bilimsel araştırma üreterek, cinsiyet eşitliği planları ve aktiviteleri organize ederek, üniversite ile aktif işbirliği kurarak (kampanyalar ve atölyeler), diğer kurumlarla network yaparak, seminerler düzenleyerek ve seminerlere katılarak, farkındalık kampanyaları düzenleyerek, itibar yönetimini geliştirerek (iletişim becerilerini ve markayı), maskülinite meselelerinde erkeklere ulaşarak ve onlarla çalışarak, çeşitliliğe katkıda bulunarak, başat bir kurum haline getirmede önemli bir değişim öznesi olmaktadır.

## ULUSLARARASI İLİŞKİLER VE AVRUPA ÇALIŞMALARI UYGULAMA VE ARAŞTIRMA MERKEZİ (CIES)

Uluslararası İlişkiler ve Avrupa Çalışmaları Uygulama ve Araştırma Merkezi (CIES) 2004 yılında Türkiye'nin Avrupa Birliği adaylık sürecinden yaşanan gelişmeler ışığında Avrupa Çalışmaları Merkezi adıyla kurulmuştur. Ancak, Eylül 2010 yılı itibariyle çalışma ve araştırma alanlarını genişletilerek uygulanabilir politikalar üretmeye odaklı çalışma yürüten ve Türkiye'nin dahil olduğu çevre coğrafyada meydana gelen tüm gelişmeleri araştırma alanına dahil eden Merkez, araştırma yelpazesini genişletmekte ve ilerletmektedir.

### Hedeflerimiz

Merkezin araştırma konuları arasında AB kurumları ve izledikleri politikalar (genişleme politikası, komşuluk politikası, güvenlik ve savunma politikaları vs.) başı çekerken, Karadeniz, Akdeniz, Güneydoğu Avrupa'da meydana gelen bölgesel gelişmeler ile, Türkiye-Yunanistan ilişkileri gibi spesifik konular, ayrıca bölgesel iş birliği, küresel yönetim, güvenlik gibi daha geniş konu başlıkları da çalışma ve araştırma yelpazesine dahildir.

Merkez'in hedeflerini gerçekleştirmek için takip etmeyi planladığı konular:

- Finansman sağlamak ve uzun vadede bunu devam ettirebilmek açısından sürdürülebilir projelerin geliştirilmesi. Genç profesyoneller, lisans ve lisans üstü öğrenciler ve uzmanlar için eğitim seminerleri ve aynı zamanda Merkez'in ilgi alanına giren öncelikli konularda deneyimini arttırmak için araştırma projelerinin düzenlenmesi bu kapsamda değerlendirilmektedir.
- Uluslararası İlişkiler Bölümü ve İktisadi İdari Bilimler Fakültesi gibi üniversitenin ilgili fakülte ve bölümlerle arasındaki etkileşimin artırılması.
- Türkiye'deki diğer üniversitelerin ilgili araştırma merkezleri ve fakülte bölümleriyle ortak araştırma projeleri, seminerler ve konferansların düzenlenmesi.
- Merkez'in uluslararası görünürlüğünü ve itibarını arttırmak amacıyla, uluslararası iş birliğini güçlendirecek benzer araştırma merkezleri, üniversiteler veya akademisyenlerin araştırılması ve ortak araştırma projeleri, proje önerileri ve toplantıları çerçevesinde ortaklıkların tesis edilebilmesi.
- Merkez tarafından düzenlenen çeşitli etkinliklerin sonuçlarının yer aldığı yayın serilerinin çıkartılması.
- Merkez'in faaliyet ve araştırma sonuçlarının üniversiteler ve kamuoyu ile paylaşılması için çeşitli etkinlikler düzenlemek.

Misyonumuz doğrultusunda CIES'in gelecek hedefleri arasında uygulanabilir politikalar geliştiren araştırma merkezlerinden biri olarak tanınmak ve bu alanda çalışan kurumlar arasında önemli bir pozisyon kazanmak gelmektedir. Merkez uzun vadede güncel olaylar hakkında toplantı, seminer, konferans ve paneller düzenleyerek bunların sonucunda ortaya çıkan yeni fikir, düşünce ve politikaları kamu kuruluşları, sivil toplum örgütleri ve akademik çevre ile paylaşmayı öncelikli hedef olarak belirlemiş ve çalışmalarını bu doğrultuda hızlandırmıştır.

## SİBER GÜVENLİK VE KRİTİK ALTYAPI KORUMA UYGULAMA VE ARAŞTIRMA MERKEZİ (KHAS CCIP)

Siber güvenlik gün geçtikçe günlük hayatın bir parçası haline gelmektedir. Bu çerçevede, artan “karşılıklı bağıllık” seviyesi zafiyetleri de eş zamanlı olarak arttırmakta ve günümüzde insan haklarından, ulusal güvenlik için hayati önemi olan kritik altyapılara kadar her yapı ve sistem istismar edilebilir hale gelmektedir. Dijitalleşmenin yansımalarının her seviyede görüldüğü tüm altyapılar içerisinde özellikle kritik altyapılar olarak adlandırılan ve modern ekonominin bel kemiğini oluşturan enerji, uzaktan iletişim, sağlık, ulaştırma sistemleri gibi sistemler gün geçtikçe siber saldırılara karşı daha açık hale gelmektedir.

Değişen ve dönüşen tehdit ortamı çerçevesinde, Kadir Has Üniversitesi Siber Güvenlik ve Kritik Altyapı Koruma Uygulama ve Araştırma Merkezi (KHAS CCIP), kritik altyapı güvenliği alanındaki çalışmalara odaklanmakta ve özellikle kritik altyapıların en önemli bileşenlerinden biri olan Endüstriyel Kontrol Sistemleri (EKS) güvenliği üzerine çalışmalar yapmaktadır. Merkez, kritik altyapıların güvenliği çerçevesinde yaptığı çalışmalarla, Türkiye ve yakın coğrafyalar için bir bilgi ve uygulama merkezi olmayı hedeflemektedir.

Disiplinlerarası çalışmalar yürüten KHAS CCIP, siber güvenlik araştırma ve uygulamalarına geleneksel olmayan ve makine öğrenmesi, büyük veri, yapay zeka temelli yenilikçi yaklaşımlar kazandırmayı hedeflemektedir. Buna ek olarak Merkez, siber güvenliğin en “zayıf halkası” olarak insan gücününün yetiştirilmesine büyük önem atfetmektedir.

Bilimsel mükemmeliyete ulaşmak KHAS CCIP’nin öncelikli hedeflerindedir. Bu çerçevede merkezin faaliyetleri, endüstri ve bilimsel çevrelere yönelik çözümler üretmek, özellikle genç araştırmacılar ve profesyoneller için eğitimler vermek ve kapasite geliştirmek ve bilgi paylaşımına yönelik çalışmaları desteklemektedir.